



Indicadores de Desempenho do

Polo Industrial de Manaus

2018-2023



MINISTÉRIO DO
DESENVOLVIMENTO,
INDÚSTRIA, COMÉRCIO
E SERVIÇOS

GOVERNO FEDERAL
BRASIL
UNIÃO E RECONSTRUÇÃO

SUMÁRIO

Página

1. ÍNDICES UTILIZADOS PARA APURAÇÃO DOS INDICADORES INDUSTRIAIS	3
2. PRINCIPAIS CUSTOS DE PRODUÇÃO x FATURAMENTO E RECEITA TOTAL EM R\$ E US\$	4
3. IMPORTAÇÃO DE INSUMOS DO PIM EM R\$ E US\$	5
4. EXPORTAÇÃO DE PRODUTOS DO PIM EM R\$ E US\$	6
5. GRÁFICO 1 - IMPORTAÇÃO E EXPORTAÇÃO	7
6. BALANÇA COMERCIAL	8
7. AQUISIÇÃO DE INSUMOS DO PIM - MÊS/MÊS DE 2018 A 2023 EM R\$ E US\$	9
8. FATURAMENTO DO PIM - MÊS/MÊS DE 2018 A 2023 EM R\$ E US\$	10
9. GRÁFICO 2 - AQUISIÇÃO DE INSUMOS DE PRODUÇÃO E FATURAMENTO 2018 A 2023 EM R\$ E US\$	11
10. RECEITA DO POLO INDUSTRIAL DE MANAUS - MÊS/MÊS DE 2018 A 2023 EM R\$ E US\$	12
11. INVESTIMENTOS REALIZADOS PELAS EMPRESAS DO PIM, POR SUBSETORES DE ATIVIDADE	13
12. AQUISIÇÃO DE INSUMOS E FATURAMENTO DO PIM - 2018 A 2023 EM R\$ E US\$	14
13. GRÁFICO 3 - AQUISIÇÃO DE INSUMOS DE PRODUÇÃO 2018 A 2023 EM R\$ E US\$	15
14. AQUISIÇÃO DE INSUMOS E FATURAMENTO POR SUBSETOR - 2018 A 2023 EM R\$ E US\$	16
15. FATURAMENTO POR SUBSETORES DE ATIVIDADES (EM R\$ E US\$)	27
16. GRÁFICO 4 - PARTICIPAÇÃO DOS SUBSETORES DE ATIVIDADES NO FATURAMENTO DO PIM	29
17. FATURAMENTO MENSAL DOS SUBSETORES	30
18. CAPA 2 - PRINCIPAIS PRODUTOS , INSUMOS E PRODUTOS EXPORTADOS	43
19. PRODUÇÃO, VENDA E FATURAMENTO DOS PRINCIPAIS PRODUTOS (2022 E 2023)	44
20. PRODUÇÃO MENSAL DOS PRINCIPAIS PRODUTOS POR GRUPO	46
21. PRODUÇÃO, VENDA E FATURAMENTO DOS PRINCIPAIS COMPONENTES E INSUMOS(2022 A 2023)	63
22. PRINCIPAIS PRODUTOS PRODUZIDOS E EXPORTADOS	65
23. CAPA 3 - MÃO-DE-OBRA	67
24. SALÁRIOS, ENCARGOS E BENEFÍCIOS SOCIAIS X MÃO-DE-OBRA OCUPADA - 2018 EM R\$ E US\$	68
25. PARTICIPAÇÃO DOS DISPÊNDIOS COM MÃO-DE-OBRA NO FATURAMENTO DO PIM - 2018 A 2023	80
26. SALÁRIOS X MÃO-DE-OBRA OCUPADA - 2018 EM R\$ E US\$	81
27. MOVIMENTAÇÃO DA MÃO-DE-OBRA DO PIM - 2018 A 2023	93
28. EVOLUÇÃO POR TIPO DE MÃO-DE-OBRA EMPREGADA - 2018/2023	94
29. EVOLUÇÃO DA MÃO-DE-OBRA DO PIM MÊS/MÊS DE 2018 A 2023	96
30. GRÁFICO 5 - COMPARATIVO DA EVOLUÇÃO DA MÃO-DE-OBRA DO POLO INDUSTRIAL DE MANAUS	97
31. EVOLUÇÃO DA MÃO-DE-OBRA POR SUBSETORES DE ATIVIDADES	98
32. CRESCIMENTO DA MÃO-DE-OBRA DO PIM POR SUBSETORES DE ATIVIDADES	99
33. EVOLUÇÃO DA MÃO-DE-OBRA - POR FAIXA SALARIAL	100
34. CAPA 4 - DADOS ICM'S	101
35. MOVIMENTAÇÃO DO ICMS POR SUBSETORES DE ATIVIDADE - 2018 A 2023 EM R\$ E US\$	102

SETOR INDUSTRIAL
ÍNDICES UTILIZADOS PARA APURAÇÃO DOS INDICADORES INDUSTRIAIS

MESES	ÍNDICE GERAL DE PREÇOS DO MERCADO - IGP-M (NÚMERO ÍNDICE MENSAIS)		DÓLAR COMERCIAL VENDA (PTAX) (COTAÇÕES MÉDIAS MENSAIS)	
	2022	2023	2022	2023
JANEIRO	1.120,999	1.163,465	5,3574	5,0993
FEVEREIRO	1.141,546	1.162,761	5,1394	5,2078
MARÇO	1.161,418	1.163,359	4,7378	5,0804
ABRIL	1.177,809	1.152,307	4,8818	5,0007
MAIO	1.183,953	1.131,058	4,7289	5,0959
JUNHO	1.190,882	1.109,230	5,2380	4,8192
JULHO	1.193,337	1.101,204	5,1884	4,7415
AGOSTO	1.185,004	1.099,710	5,1790	4,9219
SETEMBRO	1.173,793	1.103,740	5,4066	5,0076
OUTUBRO	1.162,391	1.109,236	5,2570	5,0575
NOVEMBRO	1.155,829	1.115,815	5,2941	4,9355

OBSERVAÇÃO: DADOS FORNECIDOS PELA FUNDAÇÃO GETÚLIO VARGAS - FGV DADOS

FONTE: CGPRO/SAP

SETOR INDUSTRIAL
PRINCIPAIS CUSTOS DE PRODUÇÃO x FATURAMENTO E RECEITA TOTAL

(Valores Nominais em R\$ 1,00)

ANO	SALÁRIOS (A)	ENCARGOS E BENEF. SOCIAIS (B)	ICMS RECOLHIDO (*) (C)	AQUISIÇÃO DE INSUMOS (D)	TOTAL (A+B+C+D) (E)	FATURAMENTO (F)	% (E/F)	RECEITA TOTAL (G)	% (E/G)
2018	2.555.916.861	3.567.145.549	952.450.696	50.493.153.316	57.568.666.422	94.211.163.641	61,11	112.577.101.49	51,14
2019	2.682.540.166	2.916.780.741	1.226.004.760	53.255.909.337	60.081.235.004	104.787.183.840	57,34	112.623.929.06	53,35
2020	2.720.783.354	2.975.340.262	1.320.333.802	65.972.892.060	72.989.349.478	120.318.479.886	60,66	127.738.016.86	57,14
2021	3.100.171.127	3.834.524.627	1.353.628.372	95.849.267.392	104.137.591.518	159.779.061.668	65,18	180.647.423.40	57,65
2022	3.651.360.189	4.233.199.733	1.576.589.449	103.362.608.298	112.823.757.669	177.924.442.750	63,41	196.385.326.42	57,45
2023(**)	3.649.445.948	4.251.531.025	1.657.842.254	79.874.438.533	89.433.257.760	161.017.705.168	55,54	186.308.084.79	48,00

(Valores em US\$ 1,00)

ANO	SALÁRIOS (A)	ENCARGOS E BENEF. SOCIAIS (B)	ICMS RECOLHIDO (*) (C)	AQUISIÇÃO DE INSUMOS (D)	TOTAL (A+B+C+D) (E)	FATURAMENTO (F)	% (E/F)	RECEITA TOTAL (G)	% (E/G)
2018	699.626.719	963.896.010	260.211.681	13.740.875.063	15.664.609.473	25.736.621.239	60,87	30.610.778.102	51,17
2019	679.215.971	737.276.515	308.967.850	13.493.802.365	15.219.262.701	26.467.100.430	57,50	28.461.918.131	53,47
2020	523.210.805	571.403.906	249.942.968	12.605.278.181	13.949.835.860	22.942.608.764	60,80	24.355.785.330	57,28
2021	575.008.567	710.484.888	251.257.452	17.771.729.170	19.308.480.077	29.608.990.931	65,21	33.457.058.430	57,71
2022	711.226.162	824.597.542	307.288.795	20.154.943.694	21.998.056.193	34.719.046.927	63,36	38.282.884.143	57,46
2023(**)	731.154.227	851.600.484	332.096.316	15.977.471.895	17.892.322.922	32.220.641.809	55,53	37.308.852.171	47,96

FONTE: CGPRO/SAP

(*) Tributação efetivada sobre os valores faturados na saída dos produtos

(**) Até Novembro - Dados Parciais

SETOR INDUSTRIAL

IMPORTAÇÃO DE INSUMOS DO POLO INDUSTRIAL DE MANAUS

(Valores Nominais em R\$ 1,00)

MESES	IMPORTAÇÃO					
	2018	2019	2020	2021	2022	2023(*)
JANEIRO	2.828.745.304	3.122.967.819	3.646.129.949	4.062.856.280	6.145.255.183	6.245.042.309
FEVEREIRO	2.162.737.917	2.645.185.822	2.874.306.341	4.591.858.022	5.654.192.660	4.329.784.132
MARÇO	2.615.097.254	2.500.248.429	3.392.068.558	5.722.186.196	6.054.806.469	5.507.932.733
ABRIL	2.652.333.990	2.847.537.055	2.352.598.687	5.535.651.140	5.283.440.934	4.398.645.912
MAIO	2.542.479.216	3.214.429.900	3.054.104.585	5.388.888.022	5.389.774.125	5.109.809.799
JUNHO	2.106.182.073	3.023.370.232	3.334.016.061	5.137.033.917	4.910.341.913	4.246.698.393
JULHO	2.894.436.730	3.172.320.955	3.287.944.534	5.008.297.694	5.257.635.641	4.443.216.986
AGOSTO	4.699.568.322	3.210.265.743	3.445.218.390	6.480.958.370	6.322.600.797	5.101.235.508
SETEMBRO	2.905.005.057	2.886.480.420	4.761.824.235	5.470.130.677	6.208.383.127	4.485.360.027
OUTUBRO	2.390.199.282	3.336.798.901	6.191.519.419	6.071.935.950	6.319.021.403	3.046.180.356
NOVEMBRO	3.097.838.899	2.667.744.266	4.685.547.001	6.237.013.938	5.226.527.634	2.998.308.005
SUB-TOTAL	30.894.624.044	32.627.349.542	41.025.277.760	59.706.810.206	62.771.979.886	49.912.214.160
CRESC. PERÍODO	0,00 %	5,61 %	25,74 %	45,54 %	5,13 %	-20,49 %
DEZEMBRO	1.801.661.019	1.872.219.568	3.625.047.744	4.737.822.228	5.122.724.500	-
TOTAIS	32.696.285.063	34.499.569.110	44.650.325.504	64.444.632.434	67.894.704.386	49.912.214.160

(Valores em US\$ 1,00)

MESES	IMPORTAÇÃO					
	2018	2019	2020	2021	2022	2023(*)
JANEIRO	889.458.637	834.638.752	850.905.472	753.776.675	1.147.059.242	1.224.686.194
FEVEREIRO	666.894.208	710.383.989	642.978.400	830.324.043	1.100.165.907	831.403.689
MARÇO	792.597.822	650.006.091	652.559.312	1.004.368.068	1.277.978.486	1.084.153.361
ABRIL	767.146.986	730.849.816	433.546.861	1.024.437.623	1.082.273.123	879.606.038
MAIO	680.680.878	803.306.235	562.895.955	1.029.946.872	1.139.752.189	1.002.729.606
JUNHO	546.322.389	782.526.719	608.908.219	1.026.954.923	937.445.955	881.204.016
JULHO	771.171.164	841.687.704	631.968.888	977.877.557	1.013.344.314	937.091.002
AGOSTO	1.154.117.957	775.052.087	629.689.176	1.260.077.843	1.220.814.983	1.036.436.236
SETEMBRO	717.001.939	694.700.462	844.190.302	1.005.649.645	1.148.297.105	895.710.525
OUTUBRO	643.027.974	833.345.546	1.072.718.982	1.076.012.041	1.202.020.430	602.309.512
NOVEMBRO	801.987.962	629.036.611	878.809.198	1.109.808.704	987.236.288	607.498.329
SUB-TOTAL	8.430.407.916	8.285.534.012	7.809.170.765	11.099.233.994	12.256.388.022	9.982.828.508
CRESC. PERÍODO	0,00 %	-1,72 %	-5,75 %	42,13 %	10,43 %	-18,55 %
DEZEMBRO	464.178.136	458.877.345	697.567.253	849.072.084	981.797.439	-
TOTAIS	8.894.586.052	8.744.411.357	8.506.738.018	11.948.306.078	13.238.185.461	9.982.828.508

(*) Até Novembro - Dados Parciais

Fonte: CGPRO/SAP

SETOR INDUSTRIAL
EXPORTAÇÃO DE PRODUTOS DO POLO INDUSTRIAL DE MANAUS

(Valores Nominais em R\$ 1,00)

MESES	EXPORTAÇÃO					
	2018	2019	2020	2021	2022	2023(*)
JANEIRO	171.395.755	80.921.164	156.578.885	152.839.697	194.910.794	251.546.315
FEVEREIRO	136.796.180	95.840.260	143.907.673	217.762.447	203.346.660	194.337.796
MARÇO	140.289.430	143.616.410	150.532.617	239.450.828	211.183.969	287.214.839
ABRIL	166.432.479	148.145.642	95.271.456	157.679.041	179.872.232	260.609.097
MAIO	159.331.453	167.756.246	94.126.652	184.542.494	281.256.073	250.815.600
JUNHO	150.866.430	133.770.908	158.666.425	184.741.055	246.082.541	212.403.014
JULHO	157.948.973	125.980.951	174.067.025	201.357.150	288.339.414	247.145.610
AGOSTO	256.170.311	188.909.691	177.974.241	205.093.227	340.834.531	255.606.113
SETEMBRO	153.841.691	119.279.345	213.428.932	229.110.490	294.976.309	184.843.655
OUTUBRO	209.865.262	217.055.776	206.150.185	199.414.147	246.773.505	227.496.389
NOVEMBRO	171.343.205	116.436.103	260.687.167	286.496.978	244.256.716	194.665.728
SUB-TOTAL	1.874.281.169	1.537.712.496	1.831.391.258	2.258.487.554	2.731.832.744	2.566.684.156
CRESC. PERÍODO	0,00 %	-17,96 %	19,10 %	23,32 %	20,96 %	-6,05 %
DEZEMBRO	129.826.727	99.438.053	224.417.054	186.136.682	257.217.035	-
TOTAIS	2.004.107.896	1.637.150.549	2.055.808.312	2.444.624.236	2.989.049.779	2.566.684.156

(Valores em US\$ 1,00)

MESES	EXPORTAÇÃO					
	2018	2019	2020	2021	2022	2023(*)
JANEIRO	53.892.952	21.626.844	36.541.163	28.356.159	36.381.602	49.329.578
FEVEREIRO	42.181.986	25.738.602	32.191.950	39.376.957	39.566.226	37.316.678
MARÇO	42.519.679	37.336.906	28.959.161	42.028.826	44.574.268	56.533.903
ABRIL	48.138.046	38.023.110	17.557.028	29.180.369	36.845.473	52.114.523
MAIO	42.656.739	41.923.340	17.348.296	35.270.535	59.476.004	49.219.098
JUNHO	39.133.230	34.623.384	28.978.052	36.931.961	46.980.248	44.074.331
JULHO	42.082.693	33.425.564	33.457.056	39.315.282	55.573.860	52.123.929
AGOSTO	62.910.194	45.608.327	32.528.694	39.875.805	65.810.877	51.932.407
SETEMBRO	37.970.602	28.707.424	37.837.313	42.120.545	54.558.560	36.912.624
OUTUBRO	56.459.407	54.208.380	35.716.793	35.338.321	46.941.888	44.981.985
NOVEMBRO	44.358.403	27.454.870	48.893.818	50.979.017	46.137.533	39.441.947
SUB-TOTAL	512.303.931	388.676.751	350.009.324	418.773.777	532.846.539	513.981.003
CRESC. PERÍODO	0,00 %	-24,13 %	-9,95 %	19,65 %	27,24 %	-3,54 %
DEZEMBRO	33.448.428	24.372.072	43.184.531	33.357.828	49.297.015	-
TOTAIS	545.752.359	413.048.823	393.193.855	452.131.605	582.143.554	513.981.003

(*) Até Novembro - Dados Parciais

Fonte: CGPRO/SAP

EXPORTAÇÃO X IMPORTAÇÃO DO POLO INDUSTRIAL DE MANAUS - (JAN A NOV)

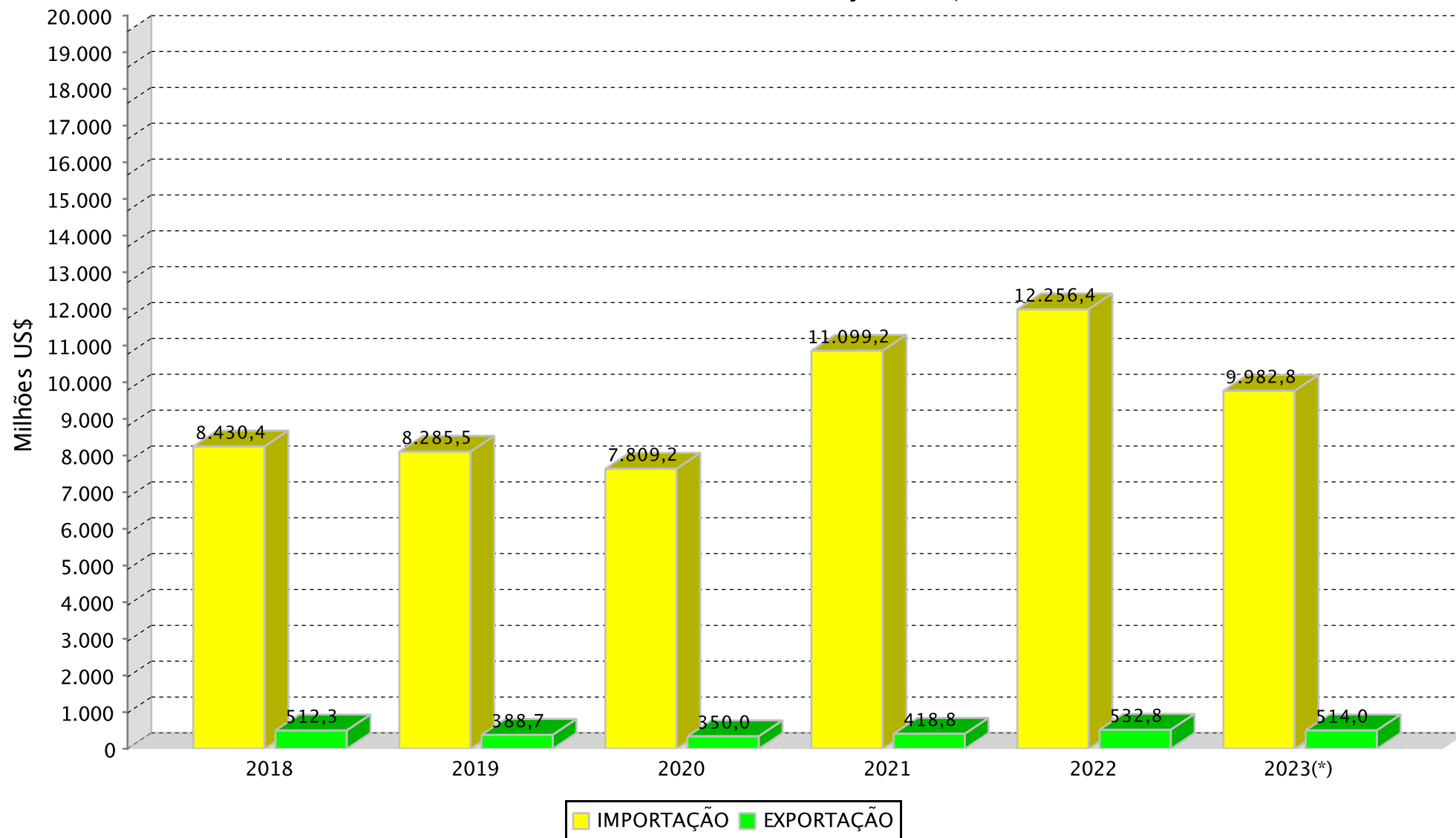

(*) Dados Parciais

SETOR INDUSTRIAL
BALANÇA COMERCIAL DO POLO INDUSTRIAL DE MANAUS - PIM

(Valores Nominais em R\$ 1.000,00)

ANOS	MERCADO EXTERNO		SALDO (C=A-B)	MERCADO INTERNO		SALDO (F=D-E)	SALDO FINAL (G=C+F)
	EXPORTAÇÃO (A)	IMPORTAÇÃO (B)		EXPORTAÇÃO (D)	IMPORTAÇÃO (E)		
2018	2.004.108	32.696.285	-30.692.177	92.207.056	17.796.868	74.410.188	43.718.011
2019	1.637.151	34.499.569	-32.862.418	103.150.033	18.756.340	84.393.693	51.531.275
2020	2.055.808	44.650.326	-42.594.518	118.262.672	21.322.567	96.940.105	54.345.587
2021	2.444.624	64.444.632	-62.000.008	157.334.437	31.404.635	125.929.802	63.929.794
2022	2.989.050	67.894.704	-64.905.654	174.935.393	35.467.904	139.467.489	74.561.835
2023(*)	2.566.684	49.912.214	-47.345.530	158.451.021	29.962.224	128.488.797	81.143.267

(Valores em US\$ 1.000,00)

ANOS	MERCADO EXTERNO		SALDO (C=A-B)	MERCADO INTERNO		SALDO (F=D-E)	SALDO FINAL (G=C+F)
	EXPORTAÇÃO (A)	IMPORTAÇÃO (B)		EXPORTAÇÃO (D)	IMPORTAÇÃO (E)		
2018	545.752	8.894.586	-8.348.834	25.190.869	4.846.289	20.344.580	11.995.746
2019	413.049	8.744.411	-8.331.362	26.054.052	4.749.391	21.304.661	12.973.299
2020	393.194	8.506.738	-8.113.544	22.549.415	4.098.540	18.450.875	10.337.331
2021	452.132	11.948.306	-11.496.174	29.156.859	5.823.423	23.333.436	11.837.262
2022	582.144	13.238.185	-12.656.041	34.136.903	6.916.758	27.220.145	14.564.104
2023(*)	513.981	9.982.829	-9.468.848	31.706.661	5.994.643	25.712.018	16.243.170

(*) Até Novembro - Dados Parciais

FONTE: CGPRO/SAP

SETOR INDUSTRIAL
AQUISIÇÃO DE INSUMOS DO POLO INDUSTRIAL DE MANAUS - PIM

(Valores Nominais em R\$ 1,00)

MESES	ANOS					
	2018	2019	2020	2021	2022	2023(*)
JANEIRO	4.292.014.975	4.693.297.624	5.559.839.676	5.763.506.257	8.926.815.078	9.061.032.143
FEVEREIRO	3.367.184.398	4.095.905.162	4.632.812.224	6.477.102.386	8.519.635.315	6.910.871.586
MARÇO	3.973.259.666	3.829.182.576	5.223.177.536	8.454.515.815	9.007.192.248	8.820.455.552
ABRIL	4.007.437.563	4.447.614.751	3.321.033.497	9.059.682.836	8.018.608.703	6.832.869.457
MAIO	3.964.764.044	4.715.812.094	4.182.825.230	7.816.449.401	8.422.611.174	8.066.469.340
JUNHO	3.146.419.080	4.810.628.438	4.889.240.020	7.700.109.132	7.725.744.591	6.592.925.993
JULHO	4.456.874.968	4.708.574.988	5.178.586.156	7.713.744.289	8.399.410.199	7.071.710.717
AGOSTO	6.506.689.715	4.872.069.957	5.331.242.685	9.201.738.316	9.460.478.025	7.999.888.082
SETEMBRO	4.524.925.839	4.464.916.538	6.906.694.036	8.404.113.921	9.486.005.800	7.288.281.073
OUTUBRO	4.073.367.991	5.325.513.726	8.479.355.803	8.915.599.369	9.481.988.146	5.649.057.359
NOVEMBRO	5.215.767.137	4.155.131.560	6.845.322.201	9.099.369.790	8.158.549.722	5.580.877.231
SUB-TOTAL	47.528.705.376	50.118.647.414	60.550.129.064	88.605.931.512	95.607.039.001	79.874.438.533
CRESC. PERÍODO	0,00 %	5,45 %	20,81 %	46,33 %	7,90 %	-16,46 %
DEZEMBRO	2.964.447.940	3.137.261.923	5.422.762.996	7.243.335.880	7.755.569.297	-
TOTAIS	50.493.153.316	53.255.909.337	65.972.892.060	95.849.267.392	103.362.608.298	79.874.438.533

(Valores em US\$ 1,00)

MESES	ANOS					
	2018	2019	2020	2021	2022	2023(*)
JANEIRO	1.349.562.926	1.254.322.266	1.297.512.176	1.069.296.152	1.666.258.834	1.776.916.860
FEVEREIRO	1.038.293.061	1.099.985.273	1.036.353.762	1.171.223.895	1.657.710.105	1.327.023.232
MARÇO	1.204.237.033	995.497.875	1.004.824.366	1.483.951.313	1.901.133.912	1.736.173.441
ABRIL	1.159.089.941	1.141.526.295	612.014.134	1.676.601.309	1.642.551.662	1.366.382.598
MAIO	1.061.459.639	1.178.511.082	770.928.218	1.493.912.580	1.781.093.103	1.582.933.209
JUNHO	816.149.377	1.245.115.550	892.946.638	1.539.344.515	1.474.941.694	1.368.054.032
JULHO	1.187.455.031	1.249.290.259	995.365.129	1.506.120.019	1.618.882.545	1.491.450.114
AGOSTO	1.597.910.048	1.176.260.250	974.401.456	1.789.072.836	1.826.699.754	1.625.365.831
SETEMBRO	1.116.824.425	1.074.588.818	1.224.439.172	1.545.044.292	1.754.523.323	1.455.443.940
OUTUBRO	1.095.845.684	1.330.015.166	1.469.100.766	1.579.939.637	1.803.688.063	1.116.966.359
NOVEMBRO	1.350.290.506	979.752.785	1.283.891.104	1.619.133.755	1.541.064.529	1.130.762.280
SUB-TOTAL	12.977.117.671	12.724.865.619	11.561.776.921	16.473.640.303	18.668.547.524	15.977.471.896
CRESC. PERÍODO	0,00 %	-1,94 %	-9,14 %	42,48 %	13,32 %	-14,42 %
DEZEMBRO	763.757.392	768.936.746	1.043.501.260	1.298.088.867	1.486.396.170	-
TOTAIS	13.740.875.063	13.493.802.365	12.605.278.181	17.771.729.170	20.154.943.694	15.977.471.896

(*) Até Novembro - Dados Parciais

Fonte: CGPRO/SAP

SETOR INDUSTRIAL
FATURAMENTO DO POLO INDUSTRIAL DE MANAUS - PIM

(Valores Nominais em R\$ 1,00)

MESES	ANOS					
	2018	2019	2020	2021	2022	2023
JANEIRO	7.233.327.109	7.563.638.111	9.016.427.116	10.347.544.923	12.285.295.465	13.579.842.510
FEVEREIRO	7.266.720.967	8.571.292.017	8.322.441.243	11.240.435.639	13.406.690.908	14.064.992.134
MARÇO	8.187.831.063	8.437.777.622	9.151.039.275	14.411.993.931	15.172.238.093	16.316.753.314
ABRIL	7.539.410.429	8.249.468.160	3.825.530.941	12.284.650.828	13.815.150.704	13.451.672.172
MAIO	7.219.223.111	9.019.022.330	7.114.131.384	12.972.075.639	15.814.775.858	15.264.241.848
JUNHO	6.946.692.821	7.413.163.902	9.069.030.862	12.864.855.354	13.367.594.273	13.189.631.839
JULHO	7.596.837.763	8.205.674.569	10.920.280.184	13.526.929.063	14.639.857.539	13.468.596.878
AGOSTO	9.131.530.007	8.994.260.734	11.642.141.085	14.077.860.008	16.763.466.380	16.146.262.654
SETEMBRO	7.874.305.689	9.525.651.480	13.044.177.327	15.031.914.364	16.447.949.123	15.622.973.014
OUTUBRO	9.396.801.289	11.109.482.182	14.842.853.969	15.173.720.678	16.926.289.184	16.122.739.881
NOVEMBRO	8.836.520.313	10.017.215.006	13.210.281.820	14.737.549.150	16.061.015.581	13.789.998.924
SUB-TOTAL	87.229.200.561	97.106.646.113	110.158.335.206	146.669.529.577	164.700.323.108	161.017.705.168
CRESC. PERÍODO	0,00	11,32 %	13,44 %	33,14 %	12,29 %	-2,24 %
DEZEMBRO	6.981.963.080	7.680.537.727	10.160.144.680	13.109.532.091	13.224.119.642	-
TOTAIS	94.211.163.641	104.787.183.840	120.318.479.886	159.779.061.668	177.924.442.750	161.017.705.168

(Valores em US\$ 1,00)

MESES	ANOS					
	2018	2019	2020	2021	2022	2023
JANEIRO	2.274.416.599	2.021.444.293	2.104.183.691	1.919.767.147	2.293.145.083	2.663.079.738
FEVEREIRO	2.240.740.354	2.301.883.128	1.861.718.731	2.032.554.996	2.608.610.131	2.700.755.047
MARÇO	2.481.612.130	2.193.624.755	1.760.458.490	2.529.618.228	3.202.380.449	3.211.706.424
ABRIL	2.180.659.001	2.117.311.267	704.985.062	2.273.419.725	2.829.929.678	2.689.957.840
MAIO	1.932.754.099	2.253.910.366	1.311.191.438	2.479.277.482	3.344.282.150	2.995.396.662
JUNHO	1.801.902.060	1.918.719.304	1.656.322.983	2.571.839.461	2.552.041.671	2.736.892.397
JULHO	2.024.042.246	2.177.148.997	2.098.964.035	2.641.152.972	2.821.651.673	2.840.577.218
AGOSTO	2.242.517.192	2.171.477.724	2.127.856.466	2.737.125.971	3.236.815.289	3.280.493.845
SETEMBRO	1.943.505.205	2.292.575.567	2.312.510.385	2.763.524.353	3.042.198.262	3.119.852.427
OUTUBRO	2.527.992.599	2.774.526.656	2.571.616.128	2.688.945.716	3.219.762.067	3.187.887.273
NOVEMBRO	2.287.653.795	2.361.993.635	2.477.686.633	2.622.386.368	3.033.757.500	2.794.042.939
SUB-TOTAL	23.937.795.280	24.584.615.692	20.987.494.042	27.259.612.419	32.184.573.953	32.220.641.810
CRESC. PERÍODO	0,00	2,70 %	-14,63 %	29,89 %	18,07 %	0,11 %
DEZEMBRO	1.798.825.960	1.882.484.737	1.955.114.723	2.349.378.511	2.534.472.975	-
TOTAIS	25.736.621.240	26.467.100.429	22.942.608.765	29.608.990.930	34.719.046.928	32.220.641.810

(*) Até Novembro - Dados Parciais

FONTE: CGPRO/SAP.

AQUISIÇÃO DE INSUMOS DE PRODUÇÃO E FATURAMENTO DO POLO
INDUSTRIAL DE MANAUS – (JAN A NOV)

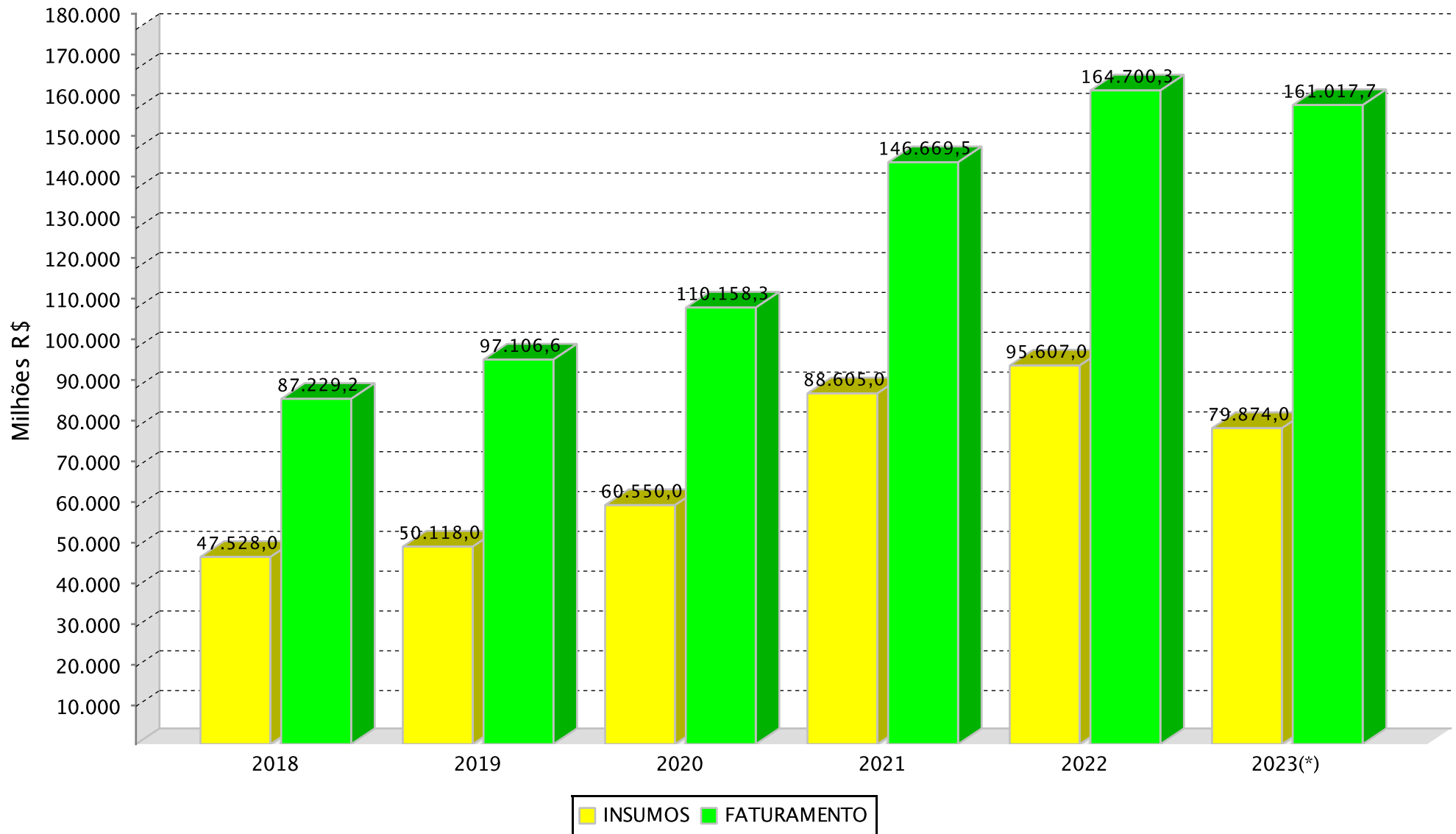

(*)Dados parciais.

SETOR INDUSTRIAL
RECEITA DO POLO INDUSTRIAL DE MANAUS - PIM (*)

(Valores Nominais em R\$ 1,00)

MESES	ANOS					
	2018	2019	2020	2021	2022	2023
JANEIRO	8.606.358.472	9.357.103.425	9.436.342.402	11.576.395.901	12.870.712.284	14.339.651.705
FEVEREIRO	7.818.859.390	9.047.683.988	8.841.061.645	11.841.531.203	14.099.012.458	15.029.254.190
MARÇO	8.877.109.562	8.848.670.044	10.048.164.501	15.584.965.468	16.129.007.811	17.689.791.868
ABRIL	8.731.248.967	8.752.352.858	4.494.307.163	13.296.785.455	14.894.517.411	16.639.309.782
MAIO	9.871.143.023	9.592.494.429	7.570.946.012	14.241.749.523	16.484.458.802	16.515.225.843
JUNHO	8.005.681.642	7.995.024.411	9.444.996.777	14.155.354.294	15.203.221.521	15.554.771.353
JULHO	8.493.213.379	8.607.324.358	11.604.641.905	15.244.727.488	16.027.658.144	15.114.651.411
AGOSTO	12.242.723.797	9.531.234.390	12.127.292.306	15.876.673.811	18.466.448.809	18.385.886.668
SETEMBRO	11.934.001.451	9.995.608.758	13.668.550.018	17.224.593.039	18.332.211.446	19.070.167.221
OUTUBRO	10.378.258.399	11.735.426.716	15.749.093.934	17.799.868.687	18.990.446.643	18.758.253.695
NOVEMBRO	9.804.539.653	10.718.762.400	13.911.217.501	17.704.990.736	18.397.494.429	19.211.121.063
SUB-TOTAL	104.763.137.735	104.181.685.777	116.896.614.164	164.547.635.605	179.895.189.758	186.308.084.799
CRESC. PERÍODO	0,00	-0,56 %	12,20 %	40,76 %	9,33 %	3,56 %
DEZEMBRO	7.813.963.755	8.442.243.288	10.841.402.704	16.099.787.795	16.490.136.668	-
TOTAIS	112.577.101.490	112.623.929.065	127.738.016.868	180.647.423.400	196.385.326.426	186.308.084.799

(Valores em US\$ 1,00)

MESES	ANOS					
	2018	2019	2020	2021	2022	2023
JANEIRO	2.706.146.738	2.500.762.601	2.202.180.257	2.147.754.342	2.402.417.644	2.812.082.385
FEVEREIRO	2.410.995.803	2.429.821.675	1.977.733.406	2.141.248.274	2.743.318.764	2.885.912.322
MARÇO	2.690.522.386	2.300.447.171	1.933.045.632	2.735.500.231	3.404.324.330	3.481.968.323
ABRIL	2.525.380.045	2.246.381.823	828.229.980	2.460.727.192	3.051.029.827	3.327.396.121
MAIO	2.642.734.799	2.397.224.648	1.395.386.035	2.721.942.877	3.485.897.101	3.240.884.994
JUNHO	2.076.593.080	2.069.319.912	1.724.987.540	2.829.825.735	2.902.485.972	3.227.666.698
JULHO	2.262.865.579	2.283.715.669	2.230.503.759	2.976.555.664	3.089.133.094	3.187.736.246
AGOSTO	3.006.562.819	2.301.118.877	2.216.528.486	3.086.865.205	3.565.639.855	3.735.526.254
SETEMBRO	2.945.503.369	2.405.682.012	2.423.201.024	3.166.634.746	3.390.709.771	3.808.244.912
OUTUBRO	2.792.030.992	2.930.852.555	2.728.627.800	3.154.327.253	3.612.411.383	3.708.997.270
NOVEMBRO	2.538.260.712	2.527.413.912	2.609.152.334	3.150.410.281	3.475.093.865	3.892.436.645
SUB-TOTAL	28.597.596.322	26.392.740.855	22.269.576.253	30.571.791.800	35.122.461.606	37.308.852.170
CRESC. PERÍODO	0,00	-7,71 %	-15,62 %	37,28 %	14,89 %	6,23 %
DEZEMBRO	2.013.181.778	2.069.177.276	2.086.209.076	2.885.266.630	3.160.422.536	-
TOTAIS	30.610.778.100	28.461.918.131	24.355.785.329	33.457.058.430	38.282.884.142	37.308.852.170

(*) Corresponde ao valor de todas receitas geradas pelas empresas, quer sejam operacionais, financeiras, de assistência técnica, receitas recuperadas e outras.

(**) Até Novembro - Dados Parciais

FONTE: CGPRO/SAP

SETOR INDUSTRIAL

INVESTIMENTOS PRODUTIVOS REALIZADOS PELAS EMPRESAS ATIVAS DO PIM

SUBSETORES	2018	2019	2020	2021	2022	2023(*)
	INVESTIMENTO EM U\$S 1.00	INVESTIMENTO EM U\$S 1.00	INVESTIMENTO EM U\$S 1.00	INVESTIMENTO EM U\$S 1.00	INVESTIMENTO EM U\$S 1.00	INVESTIMENTO EM U\$S 1.00
	TOTAL	TOTAL	TOTAL	TOTAL	TOTAL	TOTAL
Sem subsetor(Polo)	116.972	0	0	0	0	0
Eletroeletrônico	2.668.092.086	2.738.321.933	2.239.100.276	2.131.642.909	2.670.034.932	3.060.756.452
Relojoeiro	85.951.378	73.630.377	52.250.698	54.016.408	59.904.101	63.055.880
Duas rodas	1.430.936.258	1.294.635.465	1.009.417.837	1.028.106.554	1.112.174.906	1.207.189.238
Termoplástico	1.482.139.132	1.423.394.784	1.155.601.380	1.343.345.045	1.672.322.220	1.925.342.869
Bebidas	76.732.828	63.776.732	46.987.835	47.879.394	59.453.641	64.948.557
Metalúrgico	471.801.566	461.970.109	364.821.430	388.723.162	469.846.217	552.656.795
Mecânico	326.587.852	282.111.449	286.043.226	290.545.415	319.887.748	317.512.460
Madeireiro	24.802.876	23.413.777	18.826.153	20.618.814	27.694.635	31.890.698
Papel e papelão	184.529.684	194.883.293	163.300.592	142.293.027	172.137.807	89.703.061
Couros e similares	0	3.423.987	2.609.426	2.513.619	3.391.668	3.132.269
Químico	1.143.748.131	983.108.335	749.631.467	734.917.152	933.911.677	1.493.210.522
Material de limpeza e velas	505.852	467.780	354.952	342.589	360.323	522.949
Vestuário e calçados	26.149.403	24.078.579	18.099.204	17.290.837	4.444.124	4.801.325
Produtos Alimentícios	41.426.384	73.829.942	102.979.316	119.911.777	126.442.469	133.344.509
Editorial e gráfico	37.568.914	52.897.961	39.673.229	38.137.185	40.831.670	23.630.451
Têxtil	1.258.261	894.047	683.062	1.560.046	1.692.818	1.111.821
Mineral não metálico	42.233.848	43.497.387	37.100.350	65.963.416	61.131.792	69.723.790
Mobiliário	26.941.409	16.163.207	20.426.908	24.038.766	28.138.486	30.053.777
Beneficiamento de borracha	22.417.109	29.783.537	20.550.795	1.373.783	1.444.910	1.483.154
Ótico	58.380.149	55.345.314	43.381.474	41.721.312	44.589.779	46.518.177
Brinquedos	7.221.240	6.743.242	8.719.784	14.853.732	20.208.941	8.736.318
Isqueiros, canetas e	688.632.278	675.457.854	548.823.838	553.113.618	600.347.173	667.134.495
Naval	25.099.920	25.077.881	20.591.986	19.715.313	17.873.605	18.297.259
DIVERSOS	5.888.242	5.641.650	2.093.514	1.794.553	499.505	136.733
TOTAIS	8.879.161.772	8.552.548.622	6.952.068.732	7.084.418.426	8.448.765.147	9.814.893.559

Obs.: Os Investimentos Totais = média mensal

(*) Até Novembro - Dados Parciais

Fonte: CGPRO/SAP

SETOR INDUSTRIAL

AQUISIÇÃO DE INSUMOS E FATURAMENTO DO POLO INDUSTRIAL DE MANAUS - PIM

ANO	AQUISIÇÃO DE INSUMOS						TOTAL (R\$ 1,00)	FATURAMENTO						TOTAL (R\$ 1,00)
	REGIONAL	%	NACIONAL	%	EXTERIOR	%		REGIONAL	%	NACIONAL	%	EXTERIOR	%	
2018	9.946.288.635	19,70	7.850.579.618	15,55	32.696.285.063	64,75	50.493.153.316	10.450.447.671	11,09	81.756.608.074	86,78	2.004.107.896	2,13	94.211.163.641
2019	11.091.373.596	20,83	7.664.966.631	14,39	34.499.569.110	64,78	53.255.909.337	11.710.525.795	11,18	91.439.507.496	87,26	1.637.150.549	1,56	104.787.183.840
2020	12.271.825.229	18,60	9.050.741.327	13,72	44.650.325.504	67,68	65.972.892.060	12.538.778.337	10,42	105.723.893.237	87,87	2.055.808.312	1,71	120.318.479.886
2021	17.282.387.020	18,03	14.122.247.938	14,73	64.444.632.434	67,24	95.849.267.392	18.040.747.341	11,29	139.293.690.091	87,18	2.444.624.236	1,53	159.779.061.668
2022	18.722.282.167	18,11	16.745.621.745	16,20	67.894.704.386	65,69	103.362.608.298	22.109.098.017	12,43	152.826.294.954	85,89	2.989.049.779	1,68	177.924.442.750
2023(*)	16.641.031.512	20,83	13.321.192.861	16,68	49.912.214.160	62,49	79.874.438.533	21.538.619.916	13,38	136.912.401.096	85,03	2.566.684.156	1,59	161.017.705.168

ANO	AQUISIÇÃO DE INSUMOS						TOTAL (US\$ 1,00)	FATURAMENTO						TOTAL (US\$ 1,00)
	REGIONAL	%	NACIONAL	%	EXTERIOR	%		REGIONAL	%	NACIONAL	%	EXTERIOR	%	
2018	2.718.350.207	19,78	2.127.938.803	15,49	8.894.586.053	64,73	13.740.875.063	2.858.158.431	11,11	22.332.710.448	86,77	545.752.360	2,12	25.736.621.239
2019	2.807.024.387	20,80	1.942.366.620	14,39	8.744.411.357	64,80	13.493.802.365	2.960.940.479	11,19	23.093.111.126	87,25	413.048.825	1,56	26.467.100.430
2020	2.357.639.538	18,70	1.740.900.625	13,81	8.506.738.018	67,49	12.605.278.181	2.403.246.084	10,48	20.146.168.825	87,81	393.193.855	1,71	22.942.608.764
2021	3.203.317.049	18,02	2.620.106.042	14,74	11.948.306.079	67,23	17.771.729.170	3.343.598.690	11,29	25.813.260.637	87,18	452.131.605	1,53	29.608.990.931
2022	3.650.630.510	18,11	3.266.127.722	16,21	13.238.185.462	65,68	20.154.943.694	4.310.342.206	12,41	29.826.561.168	85,91	582.143.554	1,68	34.719.046.927
2023(*)	3.329.725.370	20,84	2.664.918.018	16,68	9.982.828.507	62,48	15.977.471.895	4.312.009.730	13,38	27.394.651.077	85,02	513.981.001	1,60	32.220.641.809

(*) Até Novembro - Dados Parciais

Fonte: CGPRO/SAP

AQUISIÇÃO DE INSUMOS DE PRODUÇÃO
 POLO INDUSTRIAL DE MANAUS – (JAN A NOV DE 2018 A 2023)

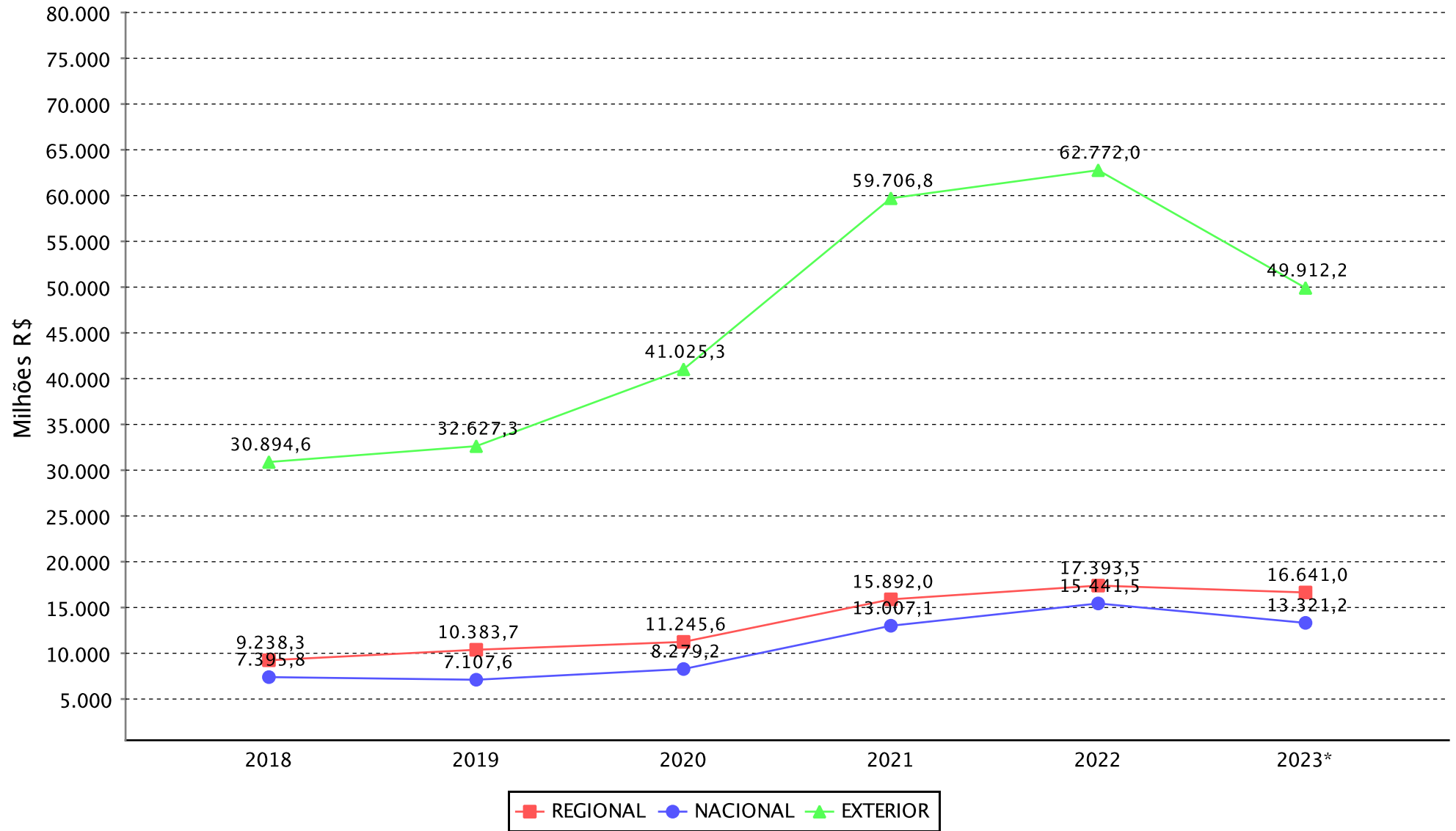

(*)Dados parciais.

SETOR INDUSTRIAL
AQUISIÇÃO DE INSUMOS E FATURAMENTO DO SUBSETOR ELETROELETRÔNICO(*)

ANO	AQUISIÇÃO DE INSUMOS						TOTAL (R\$ 1,00)	FATURAMENTO						TOTAL (R\$ 1,00)
	REGIONAL	%	NACIONAL	%	EXTERIOR	%		REGIONAL	%	NACIONAL	%	EXTERIOR	%	
2018	4.498.573.773	17,03	1.725.991.084	6,54	20.184.369.524	76,43	26.408.934.381	3.772.391.887	8,09	42.599.440.516	91,39	242.131.011	0,52	46.613.963.414
2019	4.547.509.898	17,25	1.307.490.657	4,96	20.505.412.388	77,79	26.360.412.943	3.922.937.366	7,69	46.743.475.859	91,67	322.246.045	0,63	50.988.659.270
2020	6.097.154.018	16,77	1.751.067.138	4,82	28.508.055.042	78,41	36.356.276.198	4.416.406.659	7,21	56.515.353.608	92,24	336.443.868	0,55	61.268.204.135
2021	7.231.834.923	14,94	2.508.186.462	5,18	38.673.339.687	79,88	48.413.361.072	6.512.543.052	8,28	71.839.201.404	91,34	298.929.817	0,38	78.650.674.273
2022	8.471.502.418	16,32	3.461.164.359	6,67	39.989.159.801	77,02	51.921.826.578	8.069.013.110	9,64	75.311.050.894	89,99	311.758.251	0,37	83.691.822.255
2023(**)	6.504.086.555	17,38	2.102.110.958	5,62	28.809.009.675	77,00	37.415.207.188	7.360.495.702	10,53	62.319.489.782	89,19	192.115.203	0,27	69.872.100.687

ANO	AQUISIÇÃO DE INSUMOS						TOTAL (US\$ 1,00)	FATURAMENTO						TOTAL (US\$ 1,00)
	REGIONAL	%	NACIONAL	%	EXTERIOR	%		REGIONAL	%	NACIONAL	%	EXTERIOR	%	
2018	1.227.531.126	16,99	473.659.627	6,56	5.523.761.919	76,45	7.224.952.672	1.033.854.041	8,09	11.686.493.257	91,41	64.420.900	0,50	12.784.768.198
2019	1.153.036.164	17,26	330.316.811	4,94	5.198.328.343	77,80	6.681.681.318	994.884.244	7,72	11.816.286.679	91,65	81.137.275	0,63	12.892.308.198
2020	1.162.691.207	16,85	334.181.039	4,84	5.405.366.128	78,31	6.902.238.374	844.845.942	7,25	10.736.730.006	92,19	64.394.765	0,55	11.645.970.713
2021	1.338.460.607	14,91	465.081.722	5,18	7.170.401.622	79,90	8.973.943.951	1.205.377.243	8,28	13.303.551.340	91,35	54.565.187	0,37	14.563.493.770
2022	1.649.678.111	16,29	673.614.860	6,65	7.803.732.206	77,06	10.127.025.177	1.571.985.922	9,62	14.707.576.417	90,01	60.901.018	0,37	16.340.463.357
2023(**)	1.301.540.874	17,39	420.687.734	5,62	5.763.677.852	76,99	7.485.906.460	1.472.264.327	10,53	12.466.270.120	89,19	38.379.708	0,27	13.976.914.155

FONTE: CGPRO/SAP

(*) Inclusive Bens de Informática produzidos pelo Polo.

(**) Até Novembro - Dados Parciais

SETOR INDUSTRIAL
AQUISIÇÃO DE INSUMOS E FATURAMENTO DO SUBSETOR RELOJOEIRO

ANO	AQUISIÇÃO DE INSUMOS						TOTAL (R\$ 1,00)	FATURAMENTO						TOTAL (R\$ 1,00)
	REGIONAL	%	NACIONAL	%	EXTERIOR	%		REGIONAL	%	NACIONAL	%	EXTERIOR	%	
2018	11.957.766	1,94	74.736.498	12,12	530.082.063	85,94	616.776.327	53.992.098	4,44	1.160.876.771	95,55	68.916	0,01	1.214.937.785
2019	14.209.395	2,18	100.332.634	15,40	536.763.939	82,41	651.305.968	36.858.990	2,94	1.217.401.058	97,05	97.290	0,01	1.254.357.338
2020	19.583.179	3,49	183.676.142	32,75	357.525.211	63,75	560.784.532	29.062.727	3,06	915.218.423	96,38	5.303.953	0,56	949.585.103
2021	62.049.665	6,34	265.843.654	27,16	650.792.409	66,50	978.685.728	51.519.519	4,54	1.083.471.900	95,45	159.232	0,01	1.135.150.651
2022	78.362.474	7,11	280.805.215	25,48	742.818.657	67,41	1.101.986.346	40.946.345	3,23	1.226.564.316	96,74	340.715	0,03	1.267.851.376
2023(*)	75.139.436	8,34	207.659.494	23,04	618.427.636	68,62	901.226.566	37.729.308	3,19	1.145.972.073	96,78	383.984	0,03	1.184.085.365

ANO	AQUISIÇÃO DE INSUMOS						TOTAL (US\$ 1,00)	FATURAMENTO						TOTAL (US\$ 1,00)
	REGIONAL	%	NACIONAL	%	EXTERIOR	%		REGIONAL	%	NACIONAL	%	EXTERIOR	%	
2018	3.256.033	1,94	20.391.555	12,13	144.454.920	85,93	168.102.508	14.283.134	4,32	316.547.483	95,68	17.918	0,01	330.848.535
2019	3.605.353	2,18	25.498.282	15,44	136.043.831	82,38	165.147.466	9.302.609	2,94	307.401.238	97,06	24.139	0,01	316.727.986
2020	3.683.390	3,32	35.454.919	31,96	71.803.679	64,72	110.941.988	5.549.640	3,08	173.812.902	96,40	941.003	0,52	180.303.545
2021	11.454.394	6,33	49.173.356	27,19	120.252.703	66,48	180.880.453	9.575.385	4,55	200.847.762	95,44	29.373	0,01	210.452.520
2022	15.498.203	7,19	55.465.394	25,74	144.480.948	67,06	215.444.545	7.985.792	3,22	239.851.162	96,75	70.698	0,03	247.907.652
2023(*)	15.090.346	8,38	41.377.261	22,98	123.578.738	68,64	180.046.345	7.565.675	3,19	229.592.779	96,78	76.235	0,03	237.234.689

FONTE: CGPRO/SAP

(*) Até Novembro - Dados Parciais

SETOR INDUSTRIAL
AQUISIÇÃO DE INSUMOS E FATURAMENTO DO SUBSETOR DUAS RODAS

ANO	AQUISIÇÃO DE INSUMOS						TOTAL (R\$ 1,00)	FATURAMENTO						TOTAL (R\$ 1,00)
	REGIONAL	%	NACIONAL	%	EXTERIOR	%		REGIONAL	%	NACIONAL	%	EXTERIOR	%	
2018	3.194.112.622	41,63	1.361.926.299	17,75	3.116.685.858	40,62	7.672.724.779	1.893.838.253	14,60	10.541.200.872	81,28	533.212.860	4,11	12.968.251.985
2019	3.969.493.817	39,75	1.698.173.955	17,00	4.319.147.162	43,25	9.986.814.934	2.338.902.493	15,40	12.535.675.963	82,56	309.211.926	2,04	15.183.790.382
2020	3.447.579.903	38,43	1.413.936.458	15,76	4.110.033.945	45,81	8.971.550.306	2.274.768.383	15,52	11.933.662.614	81,44	444.733.748	3,04	14.653.164.745
2021	5.905.167.556	42,73	2.142.789.844	15,51	5.771.904.973	41,77	13.819.862.373	3.114.206.997	15,52	16.244.065.632	80,97	704.514.731	3,51	20.062.787.360
2022	6.339.764.676	38,47	2.846.037.985	17,27	7.292.126.413	44,25	16.477.929.074	4.279.343.903	16,38	21.023.527.220	80,49	818.077.726	3,13	26.120.948.849
2023(*)	6.392.975.260	41,13	2.841.048.288	18,28	6.309.751.109	40,59	15.543.774.657	4.531.946.212	15,93	23.315.904.829	81,95	602.065.449	2,12	28.449.916.490

ANO	AQUISIÇÃO DE INSUMOS						TOTAL (US\$ 1,00)	FATURAMENTO						TOTAL (US\$ 1,00)
	REGIONAL	%	NACIONAL	%	EXTERIOR	%		REGIONAL	%	NACIONAL	%	EXTERIOR	%	
2018	874.950.649	41,64	373.384.254	17,77	852.642.923	40,58	2.100.977.826	517.979.047	14,61	2.881.288.911	81,25	146.935.223	4,14	3.546.203.181
2019	1.006.237.761	39,70	430.640.621	16,99	1.097.812.028	43,31	2.534.690.410	590.651.003	15,40	3.166.547.993	82,55	78.520.796	2,05	3.835.719.792
2020	665.986.268	38,38	275.241.964	15,86	794.240.833	45,77	1.735.469.065	440.647.754	15,61	2.297.345.754	81,39	84.522.732	2,99	2.822.516.240
2021	1.095.484.041	42,75	398.036.268	15,53	1.069.013.561	41,72	2.562.533.870	577.314.737	15,49	3.018.207.390	81,00	130.604.481	3,51	3.726.126.608
2022	1.238.541.241	38,55	554.608.269	17,26	1.419.333.949	44,18	3.212.483.459	835.602.795	16,38	4.105.465.915	80,50	159.010.572	3,12	5.100.079.282
2023(*)	1.278.992.553	41,14	568.751.018	18,29	1.261.379.928	40,57	3.109.123.499	906.558.745	15,93	4.664.894.044	81,96	120.485.040	2,12	5.691.937.829

FONTE: CGPRO/SAP

(*) Até Novembro - Dados Parciais

SETOR INDUSTRIAL
AQUISIÇÃO DE INSUMOS E FATURAMENTO DO SUBSETOR TERMOPLÁSTICO

ANO	AQUISIÇÃO DE INSUMOS						TOTAL (R\$ 1,00)	FATURAMENTO						TOTAL (R\$ 1,00)
	REGIONAL	%	NACIONAL	%	EXTERIOR	%		REGIONAL	%	NACIONAL	%	EXTERIOR	%	
2018	392.194.410	12,83	699.282.384	22,88	1.965.440.096	64,29	3.056.916.890	1.216.781.225	21,07	4.546.607.443	78,73	11.577.992	0,20	5.774.966.660
2019	396.920.215	12,44	677.748.547	21,24	2.116.017.801	66,32	3.190.686.563	1.339.202.627	19,38	5.549.076.090	80,29	22.984.983	0,33	6.911.263.700
2020	411.474.752	9,50	895.260.772	20,68	3.023.238.024	69,82	4.329.973.548	1.310.361.444	14,73	7.547.368.677	84,86	35.930.169	0,40	8.893.660.290
2021	823.877.414	9,54	1.844.952.252	21,36	5.969.899.185	69,11	8.638.728.851	1.959.858.277	13,76	12.259.320.666	86,10	19.574.821	0,14	14.238.753.764
2022	800.786.100	8,61	2.093.974.345	22,51	6.405.656.339	68,87	9.300.416.784	2.232.244.069	14,64	12.994.913.235	85,24	17.085.795	0,11	15.244.243.099
2023(*)	732.690.230	10,03	1.665.071.651	22,80	4.904.780.901	67,17	7.302.542.782	1.924.880.736	14,27	11.553.280.904	85,67	6.992.308	0,05	13.485.153.948

ANO	AQUISIÇÃO DE INSUMOS						TOTAL (US\$ 1,00)	FATURAMENTO						TOTAL (US\$ 1,00)
	REGIONAL	%	NACIONAL	%	EXTERIOR	%		REGIONAL	%	NACIONAL	%	EXTERIOR	%	
2018	111.250.906	13,33	192.244.957	23,03	531.084.667	63,63	834.580.530	335.132.275	21,33	1.232.640.427	78,47	3.059.539	0,19	1.570.832.241
2019	100.611.240	12,50	170.772.014	21,22	533.249.142	66,27	804.632.396	338.800.938	19,39	1.403.106.278	80,28	5.821.276	0,33	1.747.728.492
2020	78.027.262	9,47	170.886.076	20,74	575.006.615	69,79	823.919.953	250.366.020	14,77	1.437.610.345	84,83	6.643.307	0,39	1.694.619.672
2021	153.814.854	9,61	340.403.611	21,27	1.105.895.666	69,11	1.600.114.131	363.033.156	13,75	2.274.496.856	86,12	3.658.303	0,14	2.641.188.315
2022	155.951.852	8,62	410.674.895	22,69	1.243.572.289	68,70	1.810.199.036	435.683.065	14,64	2.536.469.555	85,25	3.278.985	0,11	2.975.431.605
2023(*)	146.028.021	9,99	333.269.006	22,80	982.159.971	67,20	1.461.456.998	385.605.725	14,28	2.314.254.678	85,67	1.388.901	0,05	2.701.249.304

FONTE: CGPRO/SAP

(*) Até Novembro - Dados Parciais

SETOR INDUSTRIAL
AQUISIÇÃO DE INSUMOS E FATURAMENTO DO SUBSETOR METALÚRGICO

ANO	AQUISIÇÃO DE INSUMOS						TOTAL (R\$ 1,00)	FATURAMENTO						TOTAL (R\$ 1,00)
	REGIONAL	%	NACIONAL	%	EXTERIOR	%		REGIONAL	%	NACIONAL	%	EXTERIOR	%	
2018	267.596.310	11,84	1.389.886.948	61,47	603.420.863	26,69	2.260.904.121	1.029.781.332	17,59	4.774.244.567	81,53	51.938.439	0,89	5.855.964.338
2019	321.446.904	11,76	1.746.862.310	63,92	664.734.256	24,32	2.733.043.470	1.121.925.196	13,93	6.927.088.627	85,99	6.652.744	0,08	8.055.666.567
2020	335.723.863	11,09	2.081.205.106	68,76	610.008.896	20,15	3.026.937.865	1.229.208.265	12,59	8.389.294.418	85,90	147.670.474	1,51	9.766.173.157
2021	632.884.123	11,50	3.757.330.798	68,28	1.112.770.320	20,22	5.502.985.241	1.877.423.294	14,01	11.367.666.742	84,85	152.380.376	1,14	13.397.470.412
2022	561.396.493	11,25	3.748.549.810	75,11	680.704.547	13,64	4.990.650.850	2.001.258.393	14,53	11.411.693.998	82,85	361.715.472	2,63	13.774.667.863
2023(*)	498.946.414	11,66	2.659.560.584	62,15	1.120.629.740	26,19	4.279.136.738	1.975.928.886	16,11	9.793.852.357	79,85	495.352.317	4,04	12.265.133.560

ANO	AQUISIÇÃO DE INSUMOS						TOTAL (US\$ 1,00)	FATURAMENTO						TOTAL (US\$ 1,00)
	REGIONAL	%	NACIONAL	%	EXTERIOR	%		REGIONAL	%	NACIONAL	%	EXTERIOR	%	
2018	72.531.844	11,86	374.666.787	61,27	164.347.632	26,87	611.546.263	279.868.958	17,59	1.296.624.973	81,51	14.235.102	0,89	1.590.729.033
2019	80.780.124	11,67	443.723.624	64,09	167.798.184	24,24	692.301.932	283.413.118	13,90	1.753.384.599	86,01	1.683.401	0,08	2.038.481.118
2020	64.322.095	11,17	394.872.430	68,54	116.889.551	20,29	576.084.076	235.645.442	12,63	1.603.024.452	85,89	27.734.201	1,49	1.866.404.095
2021	117.250.902	11,47	698.686.868	68,34	206.463.699	20,19	1.022.401.469	349.518.483	14,05	2.109.303.509	84,80	28.636.415	1,15	2.487.458.407
2022	109.787.348	11,31	729.162.418	75,15	131.355.477	13,54	970.305.243	390.548.406	14,51	2.230.542.304	82,85	71.221.617	2,65	2.692.312.327
2023(*)	99.965.419	11,67	531.464.525	62,05	225.114.883	26,28	856.544.827	395.724.502	16,12	1.959.712.460	79,83	99.516.982	4,05	2.454.953.944

FONTE: CGPRO/SAP

(*) Até Novembro - Dados Parciais

SETOR INDUSTRIAL
AQUISIÇÃO DE INSUMOS E FATURAMENTO DO SUBSETOR MECÂNICO

ANO	AQUISIÇÃO DE INSUMOS						TOTAL (R\$ 1,00)	FATURAMENTO						TOTAL (R\$ 1,00)
	REGIONAL	%	NACIONAL	%	EXTERIOR	%		REGIONAL	%	NACIONAL	%	EXTERIOR	%	
2018	343.906.832	10,03	302.057.957	8,81	2.783.311.014	81,16	3.429.275.803	529.230.022	10,69	4.416.532.519	89,21	4.882.393	0,10	4.950.644.934
2019	533.668.849	19,46	424.712.457	15,49	1.783.623.674	65,05	2.742.004.980	654.221.206	9,92	5.939.685.076	90,02	4.024.529	0,06	6.597.930.811
2020	477.902.698	15,09	605.710.769	19,12	2.083.514.707	65,79	3.167.128.174	663.953.578	8,44	7.200.036.848	91,49	5.647.030	0,07	7.869.637.456
2021	978.098.280	19,12	753.153.555	14,73	3.383.468.987	66,15	5.114.720.822	1.008.772.485	9,36	9.759.744.513	90,58	5.963.289	0,06	10.774.480.287
2022	654.700.087	15,67	618.091.141	14,79	2.904.951.398	69,53	4.177.742.626	1.072.053.817	10,70	8.938.656.997	89,22	7.546.100	0,08	10.018.256.914
2023(*)	792.214.684	21,26	550.036.867	14,76	2.384.215.709	63,98	3.726.467.260	1.071.634.614	10,70	8.930.726.848	89,19	10.896.765	0,11	10.013.258.227

ANO	AQUISIÇÃO DE INSUMOS						TOTAL (US\$ 1,00)	FATURAMENTO						TOTAL (US\$ 1,00)
	REGIONAL	%	NACIONAL	%	EXTERIOR	%		REGIONAL	%	NACIONAL	%	EXTERIOR	%	
2018	93.121.232	10,38	82.339.691	9,18	721.723.174	80,44	897.184.097	143.702.092	10,75	1.192.107.225	89,15	1.335.171	0,10	1.337.144.488
2019	134.101.092	19,34	107.483.689	15,50	451.711.393	65,15	693.296.174	163.292.376	9,88	1.488.227.898	90,06	1.016.172	0,06	1.652.536.446
2020	91.784.034	14,83	124.881.258	20,17	402.423.813	65,00	619.089.105	127.138.052	8,46	1.373.948.937	91,46	1.079.324	0,07	1.502.166.313
2021	181.595.041	19,17	139.703.445	14,75	625.874.006	66,08	947.172.492	187.579.218	9,41	1.804.150.690	90,53	1.130.036	0,06	1.992.859.944
2022	127.812.266	15,70	119.507.245	14,68	566.787.612	69,62	814.107.123	208.724.633	10,76	1.730.226.663	89,17	1.438.901	0,07	1.940.390.197
2023(*)	159.034.879	21,27	110.382.769	14,77	478.135.783	63,96	747.553.431	215.209.903	10,72	1.789.504.947	89,17	2.182.755	0,11	2.006.897.605

FONTE: CGPRO/SAP

(*) Até Novembro - Dados Parciais

SETOR INDUSTRIAL
AQUISIÇÃO DE INSUMOS E FATURAMENTO DO SUBSETOR MADEIREIRO

ANO	AQUISIÇÃO DE INSUMOS						TOTAL (R\$ 1,00)	FATURAMENTO						TOTAL (R\$ 1,00)
	REGIONAL	%	NACIONAL	%	EXTERIOR	%		REGIONAL	%	NACIONAL	%	EXTERIOR	%	
2018	7.430.735	38,24	6.535.964	33,64	5.464.695	28,12	19.431.394	12.115.197	20,73	355.449	0,61	45.971.075	78,66	58.441.721
2019	8.585.437	42,82	5.321.593	26,54	6.143.493	30,64	20.050.523	12.621.615	20,17	396.556	0,63	49.544.795	79,19	62.562.966
2020	11.671.185	58,18	4.116.394	20,52	4.271.539	21,29	20.059.118	13.279.733	17,98	205.100	0,28	60.360.506	81,74	73.845.339
2021	14.132.093	42,90	12.008.221	36,45	6.804.614	20,65	32.944.928	13.491.993	14,26	844.397	0,89	80.256.784	84,84	94.593.174
2022	14.339.639	42,50	16.469.221	48,81	2.934.792	8,70	33.743.652	16.221.875	16,94	410.701	0,43	79.155.872	82,64	95.788.448
2023(*)	16.362.364	58,05	11.181.989	39,67	640.433	2,27	28.184.786	14.735.958	23,08	318.922	0,50	48.791.088	76,42	63.845.968

ANO	AQUISIÇÃO DE INSUMOS						TOTAL (US\$ 1,00)	FATURAMENTO						TOTAL (US\$ 1,00)
	REGIONAL	%	NACIONAL	%	EXTERIOR	%		REGIONAL	%	NACIONAL	%	EXTERIOR	%	
2018	2.016.377	37,70	1.791.720	33,50	1.540.217	28,80	5.348.314	3.303.859	21,11	110.745	0,71	12.235.333	78,18	15.649.937
2019	2.156.541	42,47	1.352.916	26,64	1.568.755	30,89	5.078.212	3.211.605	20,34	100.403	0,64	12.476.220	79,02	15.788.228
2020	2.261.274	57,84	787.237	20,14	861.253	22,03	3.909.764	2.486.670	17,72	36.905	0,26	11.513.482	82,02	14.037.057
2021	2.613.713	42,64	2.220.418	36,22	1.295.942	21,14	6.130.073	2.493.150	14,31	158.002	0,91	14.765.235	84,78	17.416.387
2022	2.780.041	42,40	3.196.401	48,75	579.645	8,84	6.556.087	3.152.270	16,87	80.747	0,43	15.452.855	82,70	18.685.872
2023(*)	3.286.142	58,23	2.229.629	39,51	127.211	2,25	5.642.982	2.952.489	23,15	62.243	0,49	9.738.202	76,36	12.752.934

FONTE: CGPRO/SAP

(*) Até Novembro - Dados Parciais

SETOR INDUSTRIAL
AQUISIÇÃO DE INSUMOS E FATURAMENTO DO SUBSETOR PAPEL E PAPELÃO

ANO	AQUISIÇÃO DE INSUMOS						TOTAL (R\$ 1,00)	FATURAMENTO						TOTAL (R\$ 1,00)
	REGIONAL	%	NACIONAL	%	EXTERIOR	%		REGIONAL	%	NACIONAL	%	EXTERIOR	%	
2018	113.361.243	35,16	173.983.641	53,96	35.064.836	10,88	322.409.720	379.334.803	71,95	147.876.625	28,05	5.022	0,00	527.216.450
2019	118.101.203	37,44	156.746.120	49,69	40.616.017	12,88	315.463.340	417.694.635	65,23	222.600.874	34,77	0	0,00	640.295.509
2020	110.273.905	35,16	133.050.090	42,42	70.296.055	22,41	313.620.050	418.724.522	60,79	269.251.256	39,09	834.728	0,12	688.810.506
2021	310.791.979	48,11	246.823.670	38,21	88.357.394	13,68	645.973.043	736.351.185	67,30	352.709.796	32,24	5.118.183	0,47	1.094.179.164
2022	225.467.561	35,91	309.221.089	49,25	93.169.893	14,84	627.858.543	914.988.956	74,01	319.928.885	25,88	1.430.947	0,12	1.236.348.788
2023(*)	200.785.183	34,65	298.725.534	51,56	79.900.794	13,79	579.411.511	823.097.919	71,24	331.255.929	28,67	1.022.137	0,09	1.155.375.985

ANO	AQUISIÇÃO DE INSUMOS						TOTAL (US\$ 1,00)	FATURAMENTO						TOTAL (US\$ 1,00)
	REGIONAL	%	NACIONAL	%	EXTERIOR	%		REGIONAL	%	NACIONAL	%	EXTERIOR	%	
2018	30.062.900	35,01	46.257.667	53,87	9.544.735	11,12	85.865.302	104.488.247	72,59	39.455.938	27,41	1.240	0,00	143.945.425
2019	29.567.675	37,15	39.786.674	49,99	10.233.279	12,86	79.587.628	105.556.697	65,26	56.199.832	34,74	0	0,00	161.756.529
2020	21.419.144	35,87	24.934.878	41,75	13.363.932	22,38	59.717.954	80.047.378	60,62	51.836.153	39,26	154.336	0,12	132.037.867
2021	57.232.524	47,82	46.011.488	38,44	16.447.914	13,74	119.691.926	136.447.264	67,17	65.711.574	32,35	970.049	0,48	203.128.887
2022	43.836.999	35,89	60.233.228	49,31	18.072.527	14,80	122.142.754	178.138.092	73,96	62.434.015	25,92	293.451	0,12	240.865.558
2023(*)	40.044.434	34,58	59.756.962	51,61	15.984.869	13,81	115.786.265	164.743.185	71,22	66.368.136	28,69	211.181	0,09	231.322.502

FONTE: CGPRO/SAP

(*) Até Novembro - Dados Parciais

SETOR INDUSTRIAL
AQUISIÇÃO DE INSUMOS E FATURAMENTO DO SUBSETOR QUÍMICO(*)

ANO	AQUISIÇÃO DE INSUMOS						TOTAL (R\$ 1,00)	FATURAMENTO						TOTAL (R\$ 1,00)
	REGIONAL	%	NACIONAL	%	EXTERIOR	%		REGIONAL	%	NACIONAL	%	EXTERIOR	%	
2018	392.748.222	9,77	828.261.263	20,61	2.798.396.419	69,62	4.019.405.904	325.254.897	2,95	9.912.877.684	90,00	776.757.848	7,05	11.014.890.429
2019	606.793.524	12,02	768.377.089	15,22	3.672.151.862	72,75	5.047.322.475	350.382.214	3,69	8.481.349.317	89,28	667.708.434	7,03	9.499.439.965
2020	415.182.396	6,64	1.008.982.846	16,13	4.830.884.134	77,23	6.255.049.376	364.806.939	3,60	9.000.970.051	88,81	769.537.341	7,59	10.135.314.331
2021	498.093.648	5,47	1.468.897.851	16,12	7.146.130.311	78,42	9.113.121.810	492.149.290	3,71	11.866.045.568	89,49	901.467.056	6,80	13.259.661.914
2022	565.751.962	5,29	2.016.251.662	18,86	8.108.824.293	75,85	10.690.827.917	669.505.678	3,72	16.322.561.880	90,59	1.026.652.734	5,70	18.018.720.292
2023(**)	525.238.797	7,30	1.816.735.501	25,26	4.851.572.961	67,44	7.193.547.259	696.464.633	4,34	14.454.922.868	90,04	902.927.281	5,62	16.054.314.782

ANO	AQUISIÇÃO DE INSUMOS						TOTAL (US\$ 1,00)	FATURAMENTO						TOTAL (US\$ 1,00)
	REGIONAL	%	NACIONAL	%	EXTERIOR	%		REGIONAL	%	NACIONAL	%	EXTERIOR	%	
2018	106.142.125	9,71	224.423.485	20,54	762.236.280	69,75	1.092.801.890	88.607.158	2,96	2.696.472.930	90,00	210.917.853	7,04	2.995.997.941
2019	152.129.373	11,91	194.925.060	15,26	930.202.600	72,83	1.277.257.033	88.234.989	3,69	2.137.368.989	89,29	168.124.176	7,02	2.393.728.154
2020	79.129.416	6,62	190.096.919	15,91	925.772.968	77,47	1.194.999.303	69.631.557	3,60	1.716.097.871	88,72	148.580.486	7,68	1.934.309.914
2021	92.185.014	5,45	272.075.194	16,08	1.327.468.093	78,47	1.691.728.301	91.067.618	3,71	2.199.167.434	89,51	166.686.749	6,78	2.456.921.801
2022	110.051.459	5,27	394.682.647	18,89	1.584.450.714	75,84	2.089.184.820	130.459.594	3,71	3.185.261.250	90,62	199.206.956	5,67	3.514.927.800
2023(**)	105.058.424	7,32	363.276.306	25,32	966.628.416	67,36	1.434.963.146	139.351.821	4,34	2.888.900.647	90,02	180.762.287	5,63	3.209.014.755

FONTE: CGPRO/SAP

(*) Inclusive CONCENTRADOS para Elaboração de Bebidas não Alcolólicas

(**) Até Novembro - Dados Parciais

SETOR INDUSTRIAL
AQUISIÇÃO DE INSUMOS E FATURAMENTO DO SUBSETOR ÓTICO

ANO	AQUISIÇÃO DE INSUMOS						TOTAL (R\$ 1,00)	FATURAMENTO						TOTAL (R\$ 1,00)
	REGIONAL	%	NACIONAL	%	EXTERIOR	%		REGIONAL	%	NACIONAL	%	EXTERIOR	%	
2018	2.528.259	5,00	540.420	1,07	47.495.782	93,93	50.564.461	2.929.165	0,85	325.907.172	94,54	15.888.662	4,61	344.724.999
2019	2.093.733	2,18	43.189.504	45,02	50.650.816	52,80	95.934.053	2.417.550	0,51	459.685.364	97,60	8.870.522	1,88	470.973.436
2020	1.878.782	3,64	609.905	1,18	49.070.827	95,17	51.559.514	1.794.290	0,41	433.692.888	98,47	4.952.017	1,12	440.439.195
2021	3.454.498	5,51	420.982	0,67	58.856.720	93,82	62.732.200	1.976.129	0,41	474.583.986	97,50	10.185.038	2,09	486.745.153
2022	3.362.942	4,99	341.644	0,51	63.628.896	94,50	67.333.482	1.418.291	0,24	577.911.533	98,84	5.381.548	0,92	584.711.372
2023(*)	3.513.669	6,15	341.791	0,60	53.290.226	93,25	57.145.686	184.431	0,03	559.215.767	98,65	7.480.238	1,32	566.880.436

ANO	AQUISIÇÃO DE INSUMOS						TOTAL (US\$ 1,00)	FATURAMENTO						TOTAL (US\$ 1,00)
	REGIONAL	%	NACIONAL	%	EXTERIOR	%		REGIONAL	%	NACIONAL	%	EXTERIOR	%	
2018	691.555	4,96	147.974	1,06	13.114.882	93,98	13.954.411	804.562	0,85	89.077.092	94,53	4.353.613	4,62	94.235.267
2019	530.331	2,14	11.451.900	46,24	12.782.919	51,62	24.765.150	617.864	0,52	115.962.876	97,58	2.255.688	1,90	118.836.428
2020	362.909	3,65	118.766	1,19	9.460.870	95,16	9.942.545	342.063	0,40	83.962.790	98,46	971.804	1,14	85.276.657
2021	639.099	5,48	77.289	0,66	10.948.216	93,86	11.664.604	368.535	0,41	88.035.871	97,52	1.873.973	2,08	90.278.379
2022	654.569	5,01	66.220	0,51	12.340.649	94,48	13.061.438	276.468	0,24	112.676.499	98,83	1.054.911	0,93	114.007.878
2023(*)	707.330	6,20	69.277	0,61	10.634.606	93,19	11.411.213	36.664	0,03	112.042.864	98,66	1.488.944	1,31	113.568.472

FONTE: CGPRO/SAP

OBS: COM A APLICAÇÃO DA NOVA METODOLOGIA OS EQUIPAMENTOS DE GRANDE PORTE DESTE SUBSETOR PASSARAM A FAZER PARTE DO FATURAMENTO DO ELETROELETRÔNICO (EX: MINI-LABORATÓRIOS FOTOGRÁFICOS).

(*) Até Novembro - Dados Parciais

SETOR INDUSTRIAL

AQUISIÇÃO DE INSUMOS E FATURAMENTO DO SUBSETOR ISQUEIROS, CANETAS E BARBEADORES DESCARTÁVEIS

ANO	AQUISIÇÃO DE INSUMOS						TOTAL (R\$ 1,00)	FATURAMENTO						TOTAL (R\$ 1,00)
	REGIONAL	%	NACIONAL	%	EXTERIOR	%		REGIONAL	%	NACIONAL	%	EXTERIOR	%	
2018	329.290.012	48,24	71.382.145	10,46	281.903.694	41,30	682.575.851	108.104.802	4,46	2.005.285.817	82,78	308.998.616	12,76	2.422.389.235
2019	214.016.554	38,03	65.119.813	11,57	283.632.943	50,40	562.769.310	181.777.241	7,78	1.923.332.463	82,30	232.001.909	9,93	2.337.111.613
2020	543.757.591	55,60	85.723.877	8,77	348.530.775	35,64	978.012.243	217.721.836	9,07	1.957.797.489	81,53	225.949.419	9,41	2.401.468.744
2021	201.083.773	26,13	122.902.966	15,97	445.595.534	57,90	769.582.273	240.281.693	9,62	2.027.988.105	81,21	229.068.841	9,17	2.497.338.639
2022	232.737.471	25,51	148.231.424	16,25	531.386.546	58,24	912.355.441	274.405.364	9,90	2.213.932.426	79,90	282.604.851	10,20	2.770.942.641
2023(*)	240.789.097	30,57	137.889.695	17,51	408.863.383	51,92	787.542.175	260.726.001	9,86	2.146.288.636	81,19	236.440.617	8,94	2.643.455.254

ANO	AQUISIÇÃO DE INSUMOS						TOTAL (US\$ 1,00)	FATURAMENTO						TOTAL (US\$ 1,00)
	REGIONAL	%	NACIONAL	%	EXTERIOR	%		REGIONAL	%	NACIONAL	%	EXTERIOR	%	
2018	89.725.375	48,36	19.644.201	10,59	76.183.760	41,06	185.553.336	29.574.492	4,51	541.884.911	82,56	84.891.238	12,93	656.350.641
2019	53.759.472	37,92	16.326.089	11,52	71.671.091	50,56	141.756.652	45.770.345	7,77	484.424.622	82,29	58.516.850	9,94	588.711.817
2020	111.962.733	57,45	16.479.094	8,46	66.429.525	34,09	194.871.352	40.937.386	8,92	374.540.892	81,65	43.209.594	9,42	458.687.872
2021	37.242.114	26,14	22.743.883	15,96	82.512.965	57,90	142.498.962	44.485.942	9,64	374.624.687	81,17	42.394.511	9,19	461.505.140
2022	45.380.911	25,52	28.791.628	16,19	103.664.093	58,29	177.836.632	53.587.578	9,92	431.538.753	79,86	55.226.842	10,22	540.353.173
2023(*)	48.300.810	30,59	27.658.639	17,52	81.941.013	51,89	157.900.462	52.214.817	9,87	429.748.364	81,20	47.267.639	8,93	529.230.820

FONTE: CGPRO/SAP

(*) Até Novembro - Dados Parciais

SETOR INDUSTRIAL
FATURAMENTO DO POLO INDUSTRIAL DE MANAUS, POR SUBSETORES DE ATIVIDADES

(Valores Nominais em R\$ 1,00)

SUBSETORES	ANOS											
	2018	TOTAL (%)	2019	TOTAL (%)	2020	TOTAL (%)	2021	TOTAL (%)	2022	TOTAL (%)	2023(*)	TOTAL (%)
Eletroeletrônico	26.045.618.432	27,65	27.452.535.758	26,20	29.587.608.748	24,59	33.430.996.661	20,92	32.937.355.425	18,51	30.311.895.860	18,83
Bens de informática	20.572.650.779	21,84	23.539.161.743	22,46	31.681.003.840	26,33	45.219.679.787	28,30	50.754.466.830	28,53	39.560.204.827	24,57
Relojeiro	1.214.937.785	1,29	1.254.357.338	1,20	949.585.103	0,79	1.135.150.651	0,71	1.267.851.376	0,71	1.184.085.365	0,74
Duas rodas	12.968.251.985	13,77	15.183.790.382	14,49	14.653.164.745	12,18	20.062.787.360	12,56	26.120.948.849	14,68	28.449.916.490	17,67
Termoplástico	5.774.966.660	6,13	6.911.263.700	6,60	8.893.660.290	7,39	14.238.753.764	8,91	15.244.243.099	8,57	13.485.153.948	8,37
Bebidas	1.007.799.278	1,07	1.013.219.981	0,97	948.756.450	0,79	986.670.463	0,62	1.165.054.899	0,65	1.178.945.470	0,73
Metalúrgico	5.855.964.338	6,22	8.055.666.567	7,69	9.766.173.157	8,12	13.397.470.412	8,38	13.774.667.863	7,74	12.265.133.560	7,62
Mecânico	4.946.339.137	5,25	6.594.892.580	6,29	7.869.229.003	6,54	10.774.478.112	6,74	10.018.256.914	5,63	10.013.258.227	6,22
Madeireiro	58.441.721	0,06	62.562.966	0,06	73.845.339	0,06	94.593.174	0,06	95.788.448	0,05	63.845.968	0,04
Papel e papelão	527.216.450	0,56	640.295.509	0,61	688.810.506	0,57	1.094.179.164	0,68	1.236.348.788	0,69	1.155.375.985	0,72
Couros e similares	0	0,00	20.993.354	0,02	27.590.211	0,02	57.297.041	0,04	32.312.786	0,02	27.685.391	0,02
Químico	11.014.890.429	11,69	9.499.439.965	9,07	10.135.314.331	8,42	13.259.661.914	8,30	18.018.720.292	10,13	16.054.314.782	9,97
Vestuário e calçados	16.715.305	0,02	16.270.178	0,02	28.071.112	0,02	21.388.195	0,01	35.940.227	0,02	46.476.771	0,03
Produtos Alimentícios	318.405.061	0,34	448.780.543	0,43	701.282.912	0,58	879.259.101	0,55	1.085.494.396	0,61	1.087.455.994	0,68
Editorial e gráfico	77.680.014	0,08	83.784.603	0,08	57.856.206	0,05	69.669.241	0,04	80.456.140	0,05	94.160.271	0,06
Têxtil	97.918.617	0,10	168.934.970	0,16	151.016.941	0,13	343.349.638	0,21	377.472.996	0,21	296.159.823	0,18
Mineral não metálico	50.247.067	0,05	62.494.712	0,06	71.934.653	0,06	108.152.034	0,07	361.329.269	0,20	504.312.210	0,31
Mobiliário	130.015.248	0,14	151.853.938	0,14	204.631.283	0,17	205.062.398	0,13	229.276.148	0,13	204.441.071	0,13
Beneficiamento de borracha	255.382.072	0,27	291.829.905	0,28	331.852.831	0,28	516.959.897	0,32	612.192.347	0,34	666.510.877	0,41
Ótico	344.724.999	0,37	470.973.436	0,45	440.439.195	0,37	486.745.153	0,30	584.711.372	0,33	566.880.436	0,35
Brinquedos	132.699.596	0,14	161.131.444	0,15	192.800.287	0,16	233.392.161	0,15	290.817.268	0,16	313.195.253	0,19
Isqueiros, canetas e barbeadores descartáveis	2.422.389.235	2,57	2.337.111.613	2,23	2.401.468.744	2,00	2.497.338.639	1,56	2.770.942.641	1,56	2.643.455.254	1,64
Naval	240.521.415	0,26	153.779.011	0,15	211.520.369	0,18	316.439.365	0,20	365.683.811	0,21	326.655.269	0,20
DIVERSOS(**)	137.388.018	0,15	212.059.644	0,20	250.863.630	0,21	349.587.343	0,22	464.110.566	0,26	518.186.066	0,32
TOTAIS	94.211.163.641	100,00	104.787.183.840	100,00	120.318.479.886	100,00	159.779.061.668	100,00	177.924.442.750	100,00	161.017.705.168	100,00

(*) Até Novembro - Dados Parciais

(**) Inclusive artefatos de joalheria, ouriversaria e outras obras de metais preciosos.

FONTE: CGPRO/SAP

SETOR INDUSTRIAL
FATURAMENTO DO POLO INDUSTRIAL DE MANAUS, POR SUBSETORES DE ATIVIDADES

(Valores em US\$ 1,00)

SUBSETORES	ANOS											
	2018	TOTAL (%)	2019	TOTAL (%)	2020	TOTAL (%)	2021	TOTAL (%)	2022	TOTAL (%)	2023(*)	TOTAL (%)
Eletroeletrônico	7.190.417.275	27,94	6.942.451.827	26,23	5.641.676.923	24,59	6.197.206.000	20,93	6.411.202.839	18,47	6.067.024.123	18,83
Bens de informática	5.595.539.466	21,74	5.950.633.040	22,48	6.004.373.192	26,17	8.366.288.166	28,26	9.929.260.518	28,60	7.909.890.032	24,55
Relojeiro	330.848.535	1,29	316.727.987	1,20	180.303.546	0,79	210.452.520	0,71	247.907.652	0,71	237.234.690	0,74
Duas rodas	3.546.203.181	13,78	3.835.719.792	14,49	2.822.516.240	12,30	3.726.126.607	12,58	5.100.079.283	14,69	5.691.937.829	17,67
Termoplástico	1.570.832.242	6,10	1.747.728.492	6,60	1.694.619.672	7,39	2.641.188.315	8,92	2.975.431.605	8,57	2.701.249.304	8,38
Bebidas	273.565.887	1,06	256.663.663	0,97	180.173.919	0,79	182.951.400	0,62	226.545.614	0,65	236.955.654	0,74
Metalúrgico	1.590.729.032	6,18	2.038.481.118	7,70	1.866.404.096	8,14	2.487.458.407	8,40	2.692.312.327	7,75	2.454.953.945	7,62
Mecânico	1.335.955.945	5,19	1.651.759.777	6,24	1.502.086.911	6,55	1.992.859.547	6,73	1.940.390.197	5,59	2.006.897.604	6,23
Madeireiro	15.649.937	0,06	15.788.229	0,06	14.037.057	0,06	17.416.387	0,06	18.685.872	0,05	12.752.934	0,04
Papel e papelão	143.945.424	0,56	161.756.528	0,61	132.037.867	0,58	203.128.886	0,69	240.865.558	0,69	231.322.501	0,72
Couros e similares	0	0,00	5.305.712	0,02	5.207.582	0,02	10.810.098	0,04	6.330.319	0,02	5.506.772	0,02
Químico	2.995.997.941	11,64	2.393.728.154	9,04	1.934.309.915	8,43	2.456.921.801	8,30	3.514.927.800	10,12	3.209.014.755	9,96
Vestuário e calçados	4.539.954	0,02	4.122.679	0,02	5.271.186	0,02	3.962.356	0,01	7.004.991	0,02	9.321.340	0,03
Produtos Alimentícios	85.725.588	0,33	112.974.842	0,43	134.053.458	0,58	163.258.520	0,55	211.665.001	0,61	218.164.298	0,68
Editorial e gráfico	21.049.613	0,08	21.244.785	0,08	11.179.913	0,05	12.901.185	0,04	15.729.840	0,05	18.889.196	0,06
Têxtil	26.779.160	0,10	42.643.722	0,16	28.914.679	0,13	63.919.429	0,22	73.928.328	0,21	59.211.507	0,18
Mineral não metálico	13.620.509	0,05	15.772.332	0,06	13.669.958	0,06	20.165.436	0,07	69.292.870	0,20	101.027.640	0,31
Mobiliário	35.516.392	0,14	38.349.535	0,14	38.958.858	0,17	38.002.267	0,13	44.761.394	0,13	40.911.567	0,13
Beneficiamento de borracha	69.360.221	0,27	73.682.336	0,28	62.877.674	0,27	96.048.962	0,32	119.509.614	0,34	133.556.427	0,41
Ótico	94.235.267	0,37	118.836.428	0,45	85.276.657	0,37	90.278.379	0,30	114.007.878	0,33	113.568.472	0,35
Brinquedos	36.330.038	0,14	40.607.818	0,15	36.744.343	0,16	43.185.942	0,15	56.705.506	0,16	62.819.995	0,19
Isqueiros, canetas e barbeadores descartáveis	656.350.641	2,55	588.711.816	2,22	458.687.873	2,00	461.505.140	1,56	540.353.173	1,56	529.230.821	1,64
Naval	66.739.155	0,26	39.834.240	0,15	41.070.326	0,18	57.753.571	0,20	71.617.735	0,21	65.387.822	0,20
DIVERSOS(**)	36.689.835	0,14	53.575.576	0,20	48.156.922	0,21	65.201.609	0,22	90.531.015	0,26	103.812.582	0,32
TOTAIS	25.736.621.238	100,00	26.467.100.428	100,00	22.942.608.767	100,00	29.608.990.930	100,00	34.719.046.929	100,00	32.220.641.810	100,00

(*) Até Novembro - Dados Parciais

(**) Inclusive artefatos de joalheria, ouriversaria e outras obras de metais preciosos.

FONTE: CGPRO/SAP

PARTICIPAÇÃO DOS SUBSETORES DE ATIVIDADES NO FATURAMENTO DO POLO INDUSTRIAL DE MANAUS – JAN A NOV/2023 (Calculado sobre os valores em U\$)

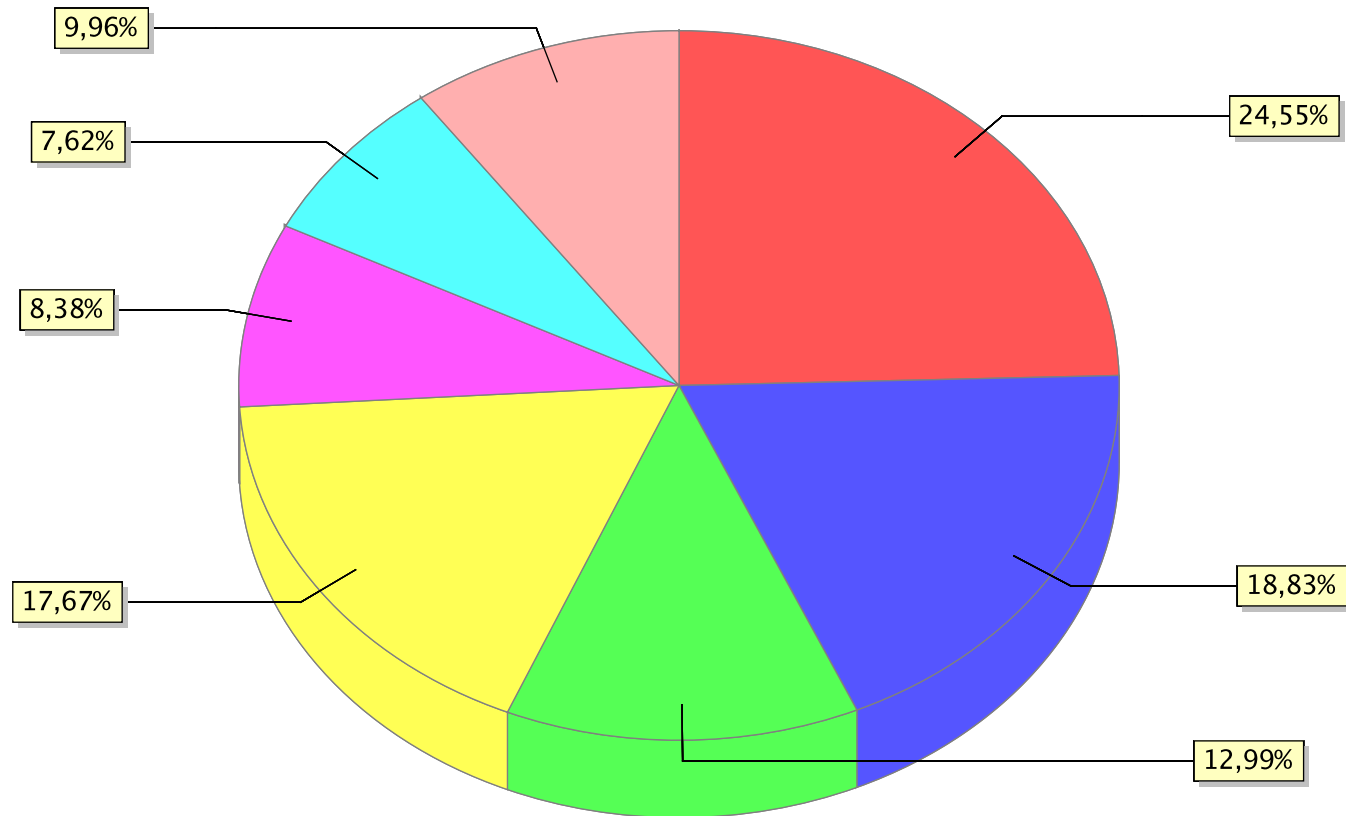

● Bens de Informática ● Eletroeletrônico ● Outros ● Duas rodas ● Termoplástico ● Metalúrgico ● Químico

**SETOR INDUSTRIAL
FATURAMENTO POR SUBSETORES DE ATIVIDADES**

(Valores Nominais em R\$ 1,00)

(Valores em US\$ 1,00)

MÊS	Eletroeletrônico (Exceto bens de informática)						Eletroeletrônico (Exceto bens de informática)					
	2018	2019	2020	2021	2022	2023(*)	2018	2019	2020	2021	2022	2023(*)
JANEIRO	2.253.864.734	2.205.741.176	2.179.972.009	2.340.301.489	1.917.753.159	2.433.169.684	708.695.637	589.502.412	508.744.926	434.193.226	357.963.407	477.157.587
FEVEREIRO	2.486.546.367	2.537.340.451	2.279.290.815	2.558.466.719	2.349.780.466	2.626.090.156	766.742.636	681.421.326	509.874.240	462.635.478	457.209.103	504.260.946
MARÇO	2.832.568.572	2.170.609.409	2.064.505.106	3.079.012.555	2.601.834.900	3.138.307.386	858.510.205	564.307.565	397.165.331	540.433.636	549.165.203	617.728.404
ABRIL	2.459.195.279	2.250.726.361	1.064.075.032	2.545.726.784	2.369.004.267	2.369.208.211	711.284.572	577.672.183	196.092.259	471.116.808	485.272.700	473.775.314
MAIO	1.932.602.531	2.178.594.089	1.962.327.245	2.920.192.720	2.593.188.964	2.812.631.225	517.402.691	544.444.356	361.672.640	558.119.476	548.370.438	551.940.035
JUNHO	1.692.746.587	1.731.965.401	2.285.938.256	2.576.060.128	1.780.740.845	2.600.177.208	439.081.393	448.277.617	417.492.467	514.985.432	339.965.797	539.545.403
JULHO	1.253.521.415	2.048.832.331	2.825.338.167	2.799.413.793	2.745.958.019	2.703.302.372	333.978.476	543.601.043	543.052.293	546.589.697	529.249.483	570.136.533
AGOSTO	2.047.127.843	2.298.032.601	2.866.279.515	3.022.644.065	3.598.399.388	3.097.927.557	502.732.771	554.812.313	523.875.407	587.685.740	694.805.829	629.417.005
SETEMBRO	2.352.809.136	2.607.454.950	3.150.138.689	3.230.483.815	3.710.618.145	3.279.076.803	580.711.111	627.546.318	558.465.915	593.904.441	686.312.682	654.820.034
OUTUBRO	2.923.271.221	3.212.630.646	3.986.688.347	3.419.641.426	3.821.826.548	3.250.174.202	786.438.681	802.335.268	690.718.380	605.997.063	726.997.631	642.644.429
NOVEMBRO	2.311.370.427	2.523.539.477	2.631.078.020	2.821.505.815	2.999.379.800	2.001.831.056	598.382.071	595.034.067	493.478.256	502.056.231	566.551.406	405.598.431
SUB-TOTAL	24.545.624.112	25.765.466.532	27.295.631.201	31.313.449.309	30.488.484.501	30.311.895.860	6.803.960.244	6.528.954.468	5.200.632.114	5.817.717.228	5.941.863.679	6.067.024.121
CRESC. PERÍODO	0,00 %	4,97 %	5,94 %	14,72 %	-2,63 %	-0,58 %	0,00 %	-4,04 %	-20,35 %	11,87 %	2,13 %	2,11 %
DEZEMBRO	1.499.994.320	1.687.069.226	2.291.977.547	2.117.547.352	2.448.870.924	-	386.457.031	413.497.359	441.044.807	379.488.773	469.339.158	-
TOTAIS	26.045.618.432	27.452.535.758	29.587.608.748	33.430.996.661	32.937.355.425	30.311.895.860	7.190.417.275	6.942.451.827	5.641.676.921	6.197.206.001	6.411.202.837	6.067.024.121

Fonte: CGPRO/SAP

(Valores Nominais em R\$ 1,00)

(Valores em US\$ 1,00)

MÊS	Bens de Informática do Polo Eletroeletrônico						Bens de Informática do Polo Eletroeletrônico					
	2018	2019	2020	2021	2022	2023(*)	2018	2019	2020	2021	2022	2023(*)
JANEIRO	1.445.087.578	1.730.291.126	1.940.925.620	2.672.608.334	4.030.756.363	3.286.494.828	454.387.189	462.434.489	452.958.138	495.845.702	752.371.741	644.499.211
FEVEREIRO	1.414.186.188	1.735.144.861	1.742.416.490	2.912.008.933	4.355.783.436	3.892.021.535	436.073.447	465.985.837	389.776.187	526.564.850	847.527.617	747.344.663
MARÇO	1.651.877.251	1.967.385.284	2.339.107.844	4.319.344.710	4.602.721.832	4.043.398.531	500.659.893	511.474.141	449.992.852	758.138.892	971.489.263	795.881.925
ABRIL	1.574.436.744	1.896.537.291	767.298.089	3.217.951.013	4.194.345.007	3.763.144.983	455.381.716	486.765.898	141.400.945	595.519.841	859.180.017	752.523.643
MAIO	1.648.878.745	2.208.548.781	2.303.884.723	3.720.052.102	5.156.091.718	3.851.428.993	441.443.228	551.930.221	424.624.421	710.991.954	1.090.336.382	755.789.751
JUNHO	1.668.484.107	1.761.469.748	2.646.656.236	3.387.968.735	4.171.644.571	3.175.595.929	432.787.951	455.914.108	483.372.217	677.295.737	796.419.353	658.946.698
JULHO	1.496.233.747	2.007.349.228	3.169.868.861	3.813.157.547	4.022.742.717	3.145.370.611	398.644.858	532.594.648	609.273.812	744.524.669	775.333.960	663.370.370
AGOSTO	1.865.340.093	2.114.027.560	3.217.163.822	3.769.084.712	4.172.933.179	3.608.334.843	458.089.414	510.388.112	588.007.205	732.814.479	805.741.104	733.118.276
SETEMBRO	1.878.541.851	2.078.843.347	3.396.717.565	4.084.885.773	3.922.568.477	3.381.863.532	463.654.322	500.323.309	602.180.149	750.980.949	725.514.829	675.346.180
OUTUBRO	2.110.373.458	2.422.463.078	3.849.360.822	4.083.396.294	4.612.278.608	3.849.604.977	567.747.292	604.995.649	666.925.538	723.621.530	877.359.446	761.167.568
NOVEMBRO	2.095.176.938	2.015.117.017	3.675.843.864	4.546.614.001	4.281.996.104	3.562.946.065	542.412.545	475.151.383	689.431.863	809.020.445	808.824.182	721.901.746
SUB-TOTAL	18.848.616.700	21.937.177.321	29.049.243.936	40.527.072.154	47.523.862.012	39.560.204.827	5.151.281.855	5.557.957.795	5.497.943.327	7.525.319.048	9.310.097.894	7.909.890.031
CRESC. PERÍODO	0,00 %	16,39 %	32,42 %	39,51 %	17,26 %	-16,76 %	0,00 %	7,89 %	-1,08 %	36,88 %	23,72 %	-15,04 %
DEZEMBRO	1.719.728.282	1.598.946.191	2.631.351.451	4.692.605.458	3.230.604.818	-	443.069.068	391.898.576	506.350.463	840.968.720	619.162.623	-
TOTAIS	20.568.344.982	23.536.123.512	31.680.595.387	45.219.677.612	50.754.466.830	39.560.204.827	5.594.350.923	5.949.856.371	6.004.293.790	8.366.287.768	9.929.260.517	7.909.890.031

Fonte: CGPRO/SAP

(*) Até Novembro - Dados Parciais

**SETOR INDUSTRIAL
FATURAMENTO POR SUBSETORES DE ATIVIDADES**

(Valores Nominais em R\$ 1,00)

(Valores em US\$ 1,00)

MÊS	Relojoeiro						Relojoeiro					
	2018	2019	2020	2021	2022	2023(*)	2018	2019	2020	2021	2022	2023(*)
JANEIRO	58.923.593	72.056.915	62.375.552	58.940.282	60.160.501	70.107.623	18.527.684	19.257.801	14.556.722	10.935.117	11.229.421	13.748.480
FEVEREIRO	71.396.105	85.027.056	66.976.862	62.377.678	90.216.270	73.077.275	22.015.450	22.834.637	14.982.632	11.279.462	17.553.853	14.032.274
MARÇO	115.618.735	115.565.659	57.244.838	65.214.673	112.952.090	133.192.771	35.042.352	30.044.367	11.012.647	11.446.593	23.840.620	26.216.985
ABRIL	119.215.350	126.240.062	10.468.022	90.952.645	110.481.879	117.755.834	34.481.214	32.400.817	1.929.091	16.831.861	22.631.382	23.547.870
MAIO	100.778.228	109.936.465	35.927.820	114.578.594	121.855.418	110.652.865	26.980.678	27.473.814	6.621.785	21.898.741	25.768.237	21.714.097
JUNHO	82.513.918	87.671.253	63.759.352	82.832.072	97.474.051	90.064.066	21.403.278	22.691.597	11.644.693	16.559.128	18.609.021	18.688.593
JULHO	93.303.723	104.654.161	82.306.578	113.116.329	110.716.037	103.343.474	24.859.117	27.767.090	15.819.974	22.086.131	21.339.148	21.795.523
AGOSTO	93.823.995	87.288.954	82.258.806	90.898.412	97.897.797	91.477.265	23.041.256	21.074.108	15.034.600	17.673.169	18.902.838	18.585.763
SETEMBRO	94.603.439	104.306.606	102.676.130	99.616.492	102.856.867	92.266.788	23.349.649	25.103.876	18.202.728	18.313.875	19.024.316	18.425.351
OUTUBRO	160.796.664	154.712.091	151.914.437	149.367.868	152.477.845	151.292.854	43.258.633	38.638.418	26.320.115	26.469.585	29.004.726	29.914.553
NOVEMBRO	150.211.102	136.369.262	161.688.263	144.396.305	140.895.259	150.854.550	38.887.592	32.154.978	30.325.837	25.693.750	26.613.638	30.565.201
SUB-TOTAL	1.141.184.852	1.183.828.484	877.596.660	1.072.291.350	1.197.984.014	1.184.085.365	311.846.903	299.441.503	166.450.824	199.187.412	234.517.200	237.234.690
CRESC. PERÍODO	0,00 %	3,74 %	-25,87 %	22,18 %	11,72 %	-1,16 %	0,00 %	-3,98 %	-44,41 %	19,67 %	17,74 %	1,16 %
DEZEMBRO	73.752.933	70.528.854	71.988.443	62.859.301	69.867.362	-	19.001.632	17.286.484	13.852.722	11.265.108	13.390.452	-
TOTAIS	1.214.937.785	1.254.357.338	949.585.103	1.135.150.651	1.267.851.376	1.184.085.365	330.848.535	316.727.987	180.303.546	210.452.520	247.907.652	237.234.690

Fonte: CGPRO/SAP

(Valores Nominais em R\$ 1,00)

(Valores em US\$ 1,00)

MÊS	Duas rodas						Duas rodas					
	2018	2019	2020	2021	2022	2023(*)	2018	2019	2020	2021	2022	2023(*)
JANEIRO	976.822.441	1.078.093.214	1.284.549.581	896.929.387	1.518.624.131	2.304.289.944	307.147.892	288.129.250	299.778.199	166.406.194	283.462.898	451.883.581
FEVEREIRO	999.722.578	1.271.347.066	1.357.866.024	1.006.282.419	1.877.134.614	2.456.019.369	308.270.915	341.429.548	303.752.774	181.961.307	365.243.922	471.604.011
MARÇO	1.167.094.958	1.268.825.812	1.332.063.534	1.901.909.263	2.248.906.583	2.954.187.458	353.729.453	329.865.023	256.259.698	333.826.420	474.673.178	581.487.178
ABRIL	1.070.502.260	1.226.594.874	149.600.686	1.848.128.904	2.131.820.744	2.305.745.050	309.626.384	314.818.252	27.569.049	342.018.081	436.687.440	461.084.458
MAIO	1.149.974.559	1.327.800.777	438.942.435	1.734.126.681	2.371.552.021	2.972.572.757	307.874.962	331.825.760	80.900.609	331.433.562	501.501.834	583.326.352
JUNHO	728.489.694	1.027.042.567	1.213.149.915	1.802.824.359	1.924.360.105	2.067.066.153	188.962.880	265.825.284	1.924.360.105	360.406.293	367.384.518	428.923.090
JULHO	1.163.321.970	1.216.955.171	1.399.023.725	1.725.096.967	2.041.491.449	2.364.646.939	309.946.439	322.885.426	268.903.401	336.827.743	393.472.255	498.712.842
AGOSTO	1.304.057.903	1.495.314.733	1.526.164.623	2.072.692.084	2.704.322.933	3.178.323.093	320.249.976	361.012.731	278.940.037	402.988.759	522.170.869	645.751.253
SETEMBRO	1.040.647.784	1.370.175.804	1.582.341.396	1.855.677.953	2.571.976.760	2.786.347.563	256.848.599	329.765.536	280.522.169	341.154.898	475.710.569	556.423.749
OUTUBRO	1.268.127.869	1.481.501.546	1.482.297.622	1.904.061.606	2.501.823.545	2.584.025.883	341.160.547	369.996.140	256.817.219	337.420.097	475.903.280	510.929.487
NOVEMBRO	1.182.293.771	1.397.636.204	1.655.717.937	1.896.565.947	2.396.979.422	2.476.692.281	306.079.626	329.553.455	310.542.217	337.473.255	452.764.289	501.811.829
SUB-TOTAL	12.051.055.787	14.161.287.768	13.421.717.478	18.644.295.570	24.288.992.307	28.449.916.490	3.309.897.673	3.585.106.405	2.585.549.078	3.471.916.609	4.748.975.052	5.691.937.830
CRESC. PERÍODO	0,00 %	17,51 %	-5,22 %	38,91 %	30,28 %	17,13 %	0,00 %	8,31 %	-27,88 %	34,28 %	36,78 %	19,86 %
DEZEMBRO	917.196.198	1.022.502.614	1.231.447.267	1.418.491.790	1.831.956.542	-	236.305.508	250.613.386	236.967.165	254.209.998	351.104.230	-
TOTAIS	12.968.251.985	15.183.790.382	14.653.164.745	20.062.787.360	26.120.948.849	28.449.916.490	3.546.203.181	3.835.719.791	2.822.516.243	3.726.126.607	5.100.079.282	5.691.937.830

Fonte: CGPRO/SAP

(*) Até Novembro - Dados Parciais

**SETOR INDUSTRIAL
FATURAMENTO POR SUBSETORES DE ATIVIDADES**

(Valores Nominais em R\$ 1,00)

(Valores em US\$ 1,00)

MÊS	Termoplástico						Termoplástico					
	2018	2019	2020	2021	2022	2023(*)	2018	2019	2020	2021	2022	2023(*)
JANEIRO	435.362.506	578.414.900	621.800.050	960.187.932	1.239.373.533	1.238.819.514	136.893.534	154.586.124	145.110.863	178.142.473	231.338.622	242.939.132
FEVEREIRO	392.416.986	529.091.249	591.811.316	1.106.111.233	1.161.253.531	1.115.701.921	121.004.313	142.091.323	132.387.383	200.012.881	225.951.187	214.236.707
MARÇO	438.293.447	519.073.629	623.969.849	1.263.797.624	1.365.857.237	1.362.070.023	132.840.349	134.946.998	120.038.062	221.823.956	288.289.340	268.102.910
ABRIL	441.367.668	511.974.815	531.654.257	1.168.569.350	1.210.353.513	1.227.382.881	127.658.838	131.403.628	97.975.501	216.257.560	247.931.811	245.442.214
MAIO	443.613.441	550.793.372	483.990.372	1.219.349.412	1.279.396.103	1.351.099.536	118.765.646	137.646.725	89.203.305	233.047.172	270.548.352	265.134.625
JUNHO	440.605.296	496.310.982	622.725.855	1.232.167.751	1.249.155.238	1.283.291.804	114.288.570	128.458.169	113.731.573	246.325.167	238.479.427	266.287.310
JULHO	498.258.764	664.533.260	711.784.979	1.184.875.922	1.411.667.958	1.264.597.704	132.752.182	176.315.537	136.810.690	231.348.782	272.081.558	266.708.363
AGOSTO	541.625.140	591.571.309	745.551.648	1.222.794.482	1.466.748.893	1.315.371.456	133.012.068	142.822.624	136.265.905	237.745.121	283.210.831	267.248.716
SETEMBRO	516.009.682	589.110.017	906.083.471	1.252.920.768	1.316.653.477	1.256.514.208	127.359.483	141.783.398	160.633.161	230.341.723	243.527.074	250.921.441
OUTUBRO	552.830.233	647.080.162	1.052.328.336	1.228.459.401	1.198.203.987	1.072.984.690	148.726.220	161.604.396	182.322.384	217.696.155	227.925.430	212.157.131
NOVEMBRO	542.322.241	667.658.759	1.045.891.125	1.237.197.064	1.227.437.974	997.320.211	140.399.783	157.429.559	196.164.661	220.145.744	231.850.168	202.070.755
SUB-TOTAL	5.242.705.404	6.345.612.454	7.937.591.258	13.076.430.939	14.126.101.444	13.485.153.948	1.433.700.986	1.609.088.481	1.510.643.488	2.432.886.734	2.761.133.800	2.701.249.304
CRESC. PERÍODO	0,00 %	21,04 %	25,09 %	64,74 %	8,03 %	-4,54 %	0,00 %	12,23 %	-6,12 %	61,05 %	13,49 %	-2,17 %
DEZEMBRO	532.261.256	565.651.246	956.069.032	1.162.322.825	1.118.141.655	-	137.131.256	138.640.011	183.976.183	208.301.582	214.297.805	-
TOTAIS	5.774.966.660	6.911.263.700	8.893.660.290	14.238.753.764	15.244.243.099	13.485.153.948	1.570.832.242	1.747.728.492	1.694.619.671	2.641.188.316	2.975.431.605	2.701.249.304

Fonte: CGPRO/SAP

(Valores Nominais em R\$ 1,00)

(Valores em US\$ 1,00)

MÊS	Bebidas						Bebidas					
	2018	2019	2020	2021	2022	2023(*)	2018	2019	2020	2021	2022	2023(*)
JANEIRO	75.137.390	93.826.969	57.088.670	46.827.918	71.377.115	70.379.349	23.625.881	25.076.027	13.322.910	8.687.925	13.323.089	13.801.767
FEVEREIRO	73.130.961	81.466.494	53.420.283	55.671.184	73.670.891	74.792.189	22.550.404	21.878.422	11.950.044	10.066.758	14.334.531	14.361.571
MARÇO	63.210.143	98.282.489	69.137.586	74.787.359	74.518.011	92.282.153	19.158.072	25.551.148	13.300.549	13.126.807	15.728.399	18.164.348
ABRIL	81.267.667	71.222.139	41.828.889	62.078.250	76.220.817	63.527.012	23.505.428	18.279.898	7.708.405	11.488.313	15.613.261	12.703.624
MAIO	71.203.784	89.131.423	49.825.391	83.059.689	101.251.101	101.115.408	19.062.911	22.274.503	9.183.219	15.874.716	21.411.132	19.842.502
JUNHO	115.635.754	109.871.519	68.498.860	72.951.600	102.890.486	148.897.036	29.994.748	28.437.602	12.510.293	14.583.903	19.643.086	30.896.629
JULHO	53.463.847	56.117.384	87.342.792	101.547.478	100.469.220	113.248.969	14.244.491	14.889.197	16.787.974	19.827.296	19.364.201	23.884.629
AGOSTO	113.579.227	92.497.591	89.872.687	91.656.592	112.737.461	116.999.024	27.892.737	22.331.625	16.426.203	17.820.581	21.768.191	23.771.110
SETEMBRO	53.312.749	64.894.875	89.580.826	96.652.902	106.959.512	139.221.980	13.158.443	15.618.502	15.881.154	17.769.037	19.783.138	27.802.137
OUTUBRO	81.324.747	78.225.419	109.034.790	88.925.322	117.052.950	131.912.634	21.878.547	19.536.330	18.890.951	15.758.519	22.266.112	26.082.577
NOVEMBRO	104.617.535	81.627.603	133.018.316	107.731.387	133.480.325	126.569.716	27.084.044	19.247.254	24.948.575	19.169.627	25.213.034	25.644.761
SUB-TOTAL	885.883.804	917.163.905	848.649.090	881.889.681	1.070.627.889	1.178.945.470	242.155.706	233.120.508	160.910.277	164.173.482	208.448.174	236.955.655
CRESC. PERÍODO	0,00 %	3,53 %	-7,47 %	3,92 %	21,40 %	10,12 %	0,00 %	-3,73 %	-30,98 %	2,03 %	26,97 %	13,68 %
DEZEMBRO	121.915.474	96.056.076	100.107.360	104.780.782	94.427.010	-	31.410.180	23.543.156	19.263.640	18.777.918	18.097.439	-
TOTAIS	1.007.799.278	1.013.219.981	948.756.450	986.670.463	1.165.054.899	1.178.945.470	273.565.886	256.663.664	180.173.917	182.951.400	226.545.613	236.955.655

Fonte: CGPRO/SAP

(*) Até Novembro - Dados Parciais

**SETOR INDUSTRIAL
FATURAMENTO POR SUBSETORES DE ATIVIDADES**

(Valores Nominais em R\$ 1,00)

(Valores em US\$ 1,00)

MÊS	Metalúrgico						Metalúrgico					
	2018	2019	2020	2021	2022	2023(*)	2018	2019	2020	2021	2022	2023(*)
JANEIRO	454.845.530	572.070.510	800.902.667	1.105.535.490	954.651.574	975.550.798	143.019.693	152.890.534	186.908.440	205.108.625	178.193.074	191.310.729
FEVEREIRO	377.170.842	663.059.970	670.318.956	1.081.781.814	990.040.597	986.538.458	116.303.066	178.069.602	149.949.434	195.613.507	192.637.389	189.434.782
MARÇO	414.173.643	876.279.989	890.906.908	1.136.443.287	1.264.424.611	1.367.597.816	125.529.988	227.812.294	171.390.875	199.470.501	266.880.115	269.190.972
ABRIL	429.774.289	637.239.866	481.406.107	1.030.577.265	1.207.677.524	1.022.928.980	124.305.631	163.554.198	88.715.559	190.720.495	247.383.654	204.557.158
MAIO	452.155.354	702.814.935	596.055.516	1.089.356.025	1.254.286.149	1.119.690.881	121.052.515	175.637.870	109.857.809	208.202.291	265.238.459	219.723.872
JUNHO	492.149.084	572.727.681	622.182.675	1.279.185.019	1.123.872.116	1.030.527.758	127.658.509	148.236.795	113.632.369	255.724.485	214.561.305	213.837.931
JULHO	518.857.933	666.866.476	754.842.301	1.131.794.892	1.086.611.883	964.690.948	138.240.464	176.934.592	145.086.648	220.984.632	209.431.016	203.456.912
AGOSTO	574.881.251	615.312.900	818.505.821	1.053.876.851	1.261.346.859	1.197.609.243	141.179.089	148.554.539	149.599.880	204.902.854	243.550.272	243.322.547
SETEMBRO	500.139.401	714.401.910	1.128.925.666	1.276.855.705	1.238.618.368	1.133.891.380	123.442.443	171.937.884	200.139.285	234.742.013	229.093.768	226.434.096
OUTUBRO	547.758.180	684.869.599	1.135.041.592	1.149.337.488	1.076.729.729	1.223.966.826	147.361.701	171.042.082	196.652.966	203.674.905	204.818.286	242.010.247
NOVEMBRO	612.306.150	760.613.006	987.604.094	1.061.147.466	1.239.070.540	1.242.140.472	158.517.656	179.347.561	185.232.495	188.819.635	234.047.438	251.674.698
SUB-TOTAL	5.374.211.657	7.466.256.842	8.886.692.303	12.395.891.302	12.697.329.950	12.265.133.560	1.466.610.755	1.894.017.951	1.697.165.760	2.307.963.943	2.485.834.776	2.454.953.944
CRESC. PERÍODO	0,00 %	38,93 %	19,02 %	39,49 %	2,43 %	-3,40 %	0,00 %	29,14 %	-10,39 %	35,99 %	7,71 %	-1,24 %
DEZEMBRO	481.752.681	589.409.725	879.480.854	1.001.579.110	1.077.337.913	-	124.118.277	144.463.168	169.238.335	179.494.464	206.477.550	-
TOTAIS	5.855.964.338	8.055.666.567	9.766.173.157	13.397.470.412	13.774.667.863	12.265.133.560	1.590.729.032	2.038.481.119	1.866.404.095	2.487.458.407	2.692.312.326	2.454.953.944

Fonte: CGPRO/SAP

(Valores Nominais em R\$ 1,00)

(Valores em US\$ 1,00)

MÊS	Mecânico						Mecânico					
	2018	2019	2020	2021	2022	2023(*)	2018	2019	2020	2021	2022	2023(*)
JANEIRO	385.421.428	456.577.370	714.725.254	703.572.161	668.093.612	830.624.779	121.190.274	122.024.045	166.797.025	130.532.868	124.704.822	162.889.961
FEVEREIRO	305.022.294	412.118.412	472.531.749	816.918.610	636.887.415	600.905.215	94.055.595	110.677.412	105.704.706	147.719.542	123.922.523	115.385.617
MARÇO	305.690.620	286.692.953	512.980.008	976.076.559	641.896.850	791.802.652	92.650.367	74.533.460	98.686.060	171.322.654	135.484.159	155.854.392
ABRIL	264.862.727	260.903.981	161.282.787	775.549.975	562.924.234	459.035.959	76.607.487	66.963.703	29.721.876	143.524.683	115.310.794	91.794.341
MAIO	250.569.036	350.643.314	234.392.522	533.432.525	623.855.302	680.505.012	67.083.164	87.627.968	43.200.421	101.951.861	131.923.979	133.539.711
JUNHO	302.095.554	382.936.097	391.863.257	736.134.450	635.854.824	687.133.786	78.360.540	99.113.805	71.567.969	147.162.139	121.392.674	142.582.542
JULHO	334.315.538	526.545.866	573.357.431	920.212.583	757.748.325	848.644.041	89.072.426	139.704.395	110.203.823	179.672.872	146.046.628	178.982.187
AGOSTO	414.541.565	604.371.313	786.410.620	1.079.634.204	1.046.721.633	1.247.651.449	101.802.938	145.912.920	143.733.778	209.910.797	202.108.830	253.489.800
SETEMBRO	620.600.298	806.821.381	951.674.817	1.302.923.799	1.150.385.008	1.379.545.013	153.174.128	194.180.838	168.715.730	239.534.471	212.774.203	275.490.257
OUTUBRO	613.105.887	923.857.229	1.116.858.035	1.187.445.587	1.070.623.397	1.451.571.729	164.941.994	230.727.811	193.502.553	210.428.068	203.656.724	287.013.688
NOVEMBRO	563.440.523	838.388.045	1.147.654.831	935.513.630	1.097.679.605	1.035.838.592	145.867.016	197.686.405	215.251.201	166.464.462	207.340.172	209.875.107
SUB-TOTAL	4.359.665.470	5.849.855.961	7.063.731.311	9.967.414.083	8.892.670.205	10.013.258.227	1.184.805.929	1.469.152.762	1.347.085.142	1.848.224.417	1.724.665.508	2.006.897.603
CRESC. PERÍODO	0,00 %	34,18 %	20,75 %	41,11 %	-10,78 %	12,60 %	0,00 %	24,00 %	-8,31 %	37,20 %	-6,69 %	16,36 %
DEZEMBRO	586.673.667	745.036.619	805.497.692	807.064.029	1.125.586.709	-	151.150.015	182.607.014	155.001.769	144.635.131	215.724.689	-
TOTAIS	4.946.339.137	6.594.892.580	7.869.229.003	10.774.478.112	10.018.256.914	10.013.258.227	1.335.955.944	1.651.759.776	1.502.086.911	1.992.859.548	1.940.390.197	2.006.897.603

Fonte: CGPRO/SAP

(*) Até Novembro - Dados Parciais

**SETOR INDUSTRIAL
FATURAMENTO POR SUBSETORES DE ATIVIDADES**

(Valores Nominais em R\$ 1,00)

(Valores em US\$ 1,00)

MÊS	Polo Mecânico (Bens de Informática)						Polo Mecânico (Bens de Informática)					
	2018(***)	2019(***)	2020(***)	2021(***)	2022(***)	2023(*)(***)	2018(***)	2019(***)	2020(***)	2021(***)	2022(***)	2023(*)(***)
JANEIRO	359.524	273.119	46.979	0	0	-	113.047	72.993	10.964	0	0	-
FEVEREIRO	397.684	279.482	36.962	0	0	-	122.628	75.057	8.268	0	0	-
MARÇO	333.939	207.728	63.100	267	0	-	101.212	54.004	12.139	47	0	-
ABRIL	568.042	385.630	14.659	1.461	0	-	164.297	98.976	2.701	270	0	-
MAIO	452.208	399.306	13.405	0	0	-	121.067	99.789	2.471	0	0	-
JUNHO	319.542	273.457	53.727	0	0	-	82.886	70.778	9.812	0	0	-
JULHO	459.581	321.376	32.498	0	0	-	122.447	85.268	6.246	0	0	-
AGOSTO	350.346	284.444	32.498	0	0	-	86.038	68.673	5.940	0	0	-
SETEMBRO	251.080	205.400	39.215	0	0	-	61.971	49.434	6.952	0	0	-
OUTUBRO	253.433	349.837	24.211	447	0	-	68.180	87.370	4.195	79	0	-
NOVEMBRO	307.927	0	28.600	0	0	-	79.718	0	5.364	0	0	-
SUB-TOTAL	4.053.306	2.979.779	385.854	2.175	0	0	1.123.491	762.342	75.052	396	0	0
CRESC. PERÍODO	0,00 %	-26,49 %	-87,05 %	-99,44 %	-100,00 %	0,00 %	0,00 %	-32,15 %	-90,16 %	-99,47 %	-100,00 %	0,00 %
DEZEMBRO	252.491	58.452	22.599	0	0	-	65.052	14.326	4.349	0	0	-
TOTAIS	4.305.797	3.038.231	408.453	2.175	0	0	1.188.543	776.668	79.401	396	0	0

(***)Até o ano de 2009 o produto (código 377) foi classificado no polo mecânico. Fonte: CGPRO/SAP

(Valores Nominais em R\$ 1,00)

(Valores em US\$ 1,00)

MÊS	Madeireiro(**)						Madeireiro(**)					
	2018	2019	2020	2021	2022	2023(*)	2018	2019	2020	2021	2022	2023(*)
JANEIRO	1.367.595	2.540.528	4.713.991	6.469.296	8.233.656	6.134.188	430.021	678.977	1.100.115	1.200.240	1.536.875	1.202.947
FEVEREIRO	2.025.460	4.882.874	4.320.676	7.769.317	3.128.486	7.552.457	624.564	1.311.332	966.529	1.404.889	608.726	1.450.220
MARÇO	3.744.818	5.852.344	5.222.242	8.907.254	3.884.313	8.660.328	1.135.000	1.521.473	1.004.644	1.563.417	819.856	1.704.655
ABRIL	5.326.538	6.209.246	6.655.580	7.619.808	11.299.860	5.954.985	1.540.620	1.593.667	1.226.519	1.410.135	2.314.691	1.190.830
MAIO	5.795.020	5.719.998	4.912.381	8.376.497	10.413.776	7.039.352	1.551.462	1.429.463	905.391	1.600.951	2.202.156	1.381.376
JUNHO	6.217.116	4.955.580	4.874.123	4.143.857	7.293.420	5.509.290	1.612.657	1.282.633	890.186	828.407	1.392.405	1.143.196
JULHO	5.842.567	4.127.399	6.691.730	5.780.777	8.401.727	5.708.397	1.556.648	1.095.091	1.286.203	1.128.705	1.619.329	1.203.922
AGOSTO	6.197.925	7.660.700	8.046.842	7.736.445	9.747.334	4.364.284	1.522.084	1.849.517	1.470.737	1.504.179	1.882.088	886.707
SETEMBRO	4.797.972	5.633.054	7.058.390	7.326.426	7.996.121	4.556.869	1.184.217	1.355.729	1.251.332	1.346.918	1.478.956	909.991
OUTUBRO	6.327.172	6.616.620	7.123.238	8.684.721	8.307.330	3.261.291	1.702.180	1.652.461	1.234.145	1.539.026	1.580.242	644.843
NOVEMBRO	6.497.845	3.467.835	7.445.867	10.599.885	8.456.917	5.104.527	1.682.203	817.693	1.396.528	1.886.134	1.597.423	1.034.247
SUB-TOTAL	54.140.028	57.666.178	67.065.060	83.414.283	87.162.940	63.845.968	14.541.656	14.588.036	12.732.329	15.413.001	17.032.747	12.752.934
CRESC. PERÍODO	0,00 %	6,51 %	16,30 %	24,38 %	4,49 %	-26,75 %	0,00 %	0,32 %	-12,72 %	21,05 %	10,51 %	-25,13 %
DEZEMBRO	4.301.693	4.896.788	6.780.279	11.178.891	8.625.508	-	1.108.284	1.200.193	1.304.728	2.003.385	1.653.125	-
TOTAIS	58.441.721	62.562.966	73.845.339	94.593.174	95.788.448	63.845.968	15.649.940	15.788.229	14.037.057	17.416.386	18.685.872	12.752.934

Fonte: CGPRO/SAP

(*) Até Novembro - Dados Parciais

(**)OBSERVAÇÃO: O crescimento do Polo Madeireiro deu-se, segundo as empresas, pela liberação de guias e certidões por parte do IBAMA, a partir de fevereiro do corrente ano.

**SETOR INDUSTRIAL
FATURAMENTO POR SUBSETORES DE ATIVIDADES**

(Valores Nominais em R\$ 1,00)

(Valores em US\$ 1,00)

MÊS	Papel e papelão						Papel e papelão					
	2018	2019	2020	2021	2022	2023(*)	2018	2019	2020	2021	2022	2023(*)
JANEIRO	41.868.447	48.721.652	49.727.629	72.406.833	85.100.422	105.385.737	13.164.936	13.021.261	11.605.048	13.433.550	15.884.650	20.666.707
FEVEREIRO	39.639.750	50.232.021	59.426.911	81.915.801	90.170.837	94.403.420	12.223.173	13.490.176	13.293.719	14.812.448	17.545.012	18.127.313
MARÇO	44.248.018	47.082.309	60.746.341	93.902.292	96.957.368	115.882.732	13.410.929	12.240.299	11.686.259	16.481.894	20.464.639	22.809.765
ABRIL	40.096.137	48.187.267	33.428.842	90.163.862	88.708.904	99.349.890	11.597.194	12.367.760	6.160.409	16.685.888	18.171.352	19.867.197
MAIO	40.658.006	51.446.438	41.590.647	90.519.990	104.244.300	107.929.023	10.885.095	12.856.788	7.665.490	17.300.560	22.044.091	21.179.580
JUNHO	40.080.940	43.817.015	46.474.822	88.826.851	111.421.072	101.084.020	10.396.592	11.340.981	8.487.932	17.757.557	21.271.682	20.975.270
JULHO	38.978.388	55.727.875	55.889.421	100.645.871	111.265.289	102.687.962	10.385.098	14.785.852	10.742.388	19.651.256	21.445.010	21.657.273
AGOSTO	48.159.540	56.777.606	63.536.627	104.847.087	115.082.611	119.816.185	11.826.999	13.707.775	11.612.711	20.385.178	22.221.010	24.343.482
SETEMBRO	44.501.709	61.396.258	63.781.328	99.867.865	114.815.736	115.251.478	10.983.737	14.776.476	11.307.343	18.360.088	21.236.218	23.015.312
OUTUBRO	54.953.524	76.003.515	72.698.346	99.531.667	116.776.701	110.992.584	14.783.978	18.981.423	12.595.437	17.638.077	22.213.563	21.946.136
NOVEMBRO	49.216.756	58.414.855	71.737.425	95.510.711	111.640.807	82.592.954	12.741.542	13.773.840	13.454.888	16.995.091	21.087.778	16.734.465
SUB-TOTAL	482.401.215	597.806.811	619.038.339	1.018.138.830	1.146.184.047	1.155.375.985	132.399.273	151.342.631	118.611.624	189.501.587	223.585.005	231.322.500
CRESC. PERÍODO	0,00 %	23,92 %	3,55 %	64,47 %	12,58 %	0,80 %	0,00 %	14,31 %	-21,63 %	59,77 %	17,99 %	3,46 %
DEZEMBRO	44.815.235	42.488.698	69.772.167	76.040.334	90.164.741	-	11.546.152	10.413.897	13.426.245	13.627.300	17.280.553	-
TOTAIS	527.216.450	640.295.509	688.810.506	1.094.179.164	1.236.348.788	1.155.375.985	143.945.425	161.756.528	132.037.869	203.128.887	240.865.558	231.322.500

Fonte: CGPRO/SAP

(Valores Nominais em R\$ 1,00)

(Valores em US\$ 1,00)

MÊS	Couros e similares						Couros e similares					
	2018	2019	2020	2021	2022	2023(*)	2018	2019	2020	2021	2022	2023(*)
JANEIRO	0	2.255.852	1.234.742	1.299.016	3.120.792	1.775.493	0	602.895	288.154	241.005	582.520	348.184
FEVEREIRO	0	2.865.624	965.314	4.789.243	6.596.106	2.910.496	0	769.584	215.939	866.016	1.283.439	558.872
MARÇO	0	1.691.084	3.038.772	4.319.277	5.585.809	4.245.354	0	439.642	584.593	758.127	1.178.988	835.634
ABRIL	0	1.884.153	539.242	4.567.370	1.641.068	2.573.643	0	483.587	99.374	845.246	336.160	514.657
MAIO	0	1.761.560	2.141.345	7.789.297	806.968	4.803.548	0	440.225	394.667	1.488.723	170.646	942.630
JUNHO	0	155.515	1.918.650	10.580.298	3.369.757	1.072.622	0	40.251	350.413	2.115.129	643.329	222.573
JULHO	0	800.040	3.074.838	6.910.131	3.422.066	1.227.911	0	212.269	591.008	1.349.213	659.561	258.971
AGOSTO	0	2.758.535	3.566.272	4.588.049	1.053.405	3.600.459	0	665.991	651.814	892.044	203.399	731.518
SETEMBRO	0	1.082.802	2.791.432	5.313.600	1.524.849	4.050.631	0	260.602	494.873	976.872	282.035	808.897
OUTUBRO	0	1.176.886	2.805.622	550.636	1.680.495	805.011	0	293.920	486.091	97.579	319.668	159.172
NOVEMBRO	0	2.280.788	2.134.489	693.177	874.421	620.223	0	537.795	400.339	123.343	165.169	125.666
SUB-TOTAL	0	18.712.839	24.210.718	51.400.094	29.675.736	27.685.391	0	4.746.761	4.557.265	9.753.297	5.824.914	5.506.774
CRESC. PERÍODO	0,00 %	0,00 %	29,38 %	112,30 %	-42,27 %	-6,71 %	0,00 %	0,00 %	-3,99 %	114,02 %	-40,28 %	-5,46 %
DEZEMBRO	0	2.280.515	3.379.493	5.896.947	2.637.050	-	0	558.950	650.315	1.056.801	505.405	-
TOTAIS	0	20.993.354	27.590.211	57.297.041	32.312.786	27.685.391	0	5.305.711	5.207.580	10.810.098	6.330.319	5.506.774

Fonte: CGPRO/SAP

(*) Até Novembro - Dados Parciais

**SETOR INDUSTRIAL
FATURAMENTO POR SUBSETORES DE ATIVIDADES**

(Valores Nominais em R\$ 1,00)

(Valores em US\$ 1,00)

MÊS	Químico						Químico					
	2018	2019	2020	2021	2022	2023(*)	2018	2019	2020	2021	2022	2023(*)
JANEIRO	838.542.188	414.911.329	928.907.321	1.058.135.518	1.224.624.825	1.622.236.422	263.667.638	110.888.454	216.781.172	196.314.567	228.585.662	318.129.238
FEVEREIRO	785.512.236	827.847.137	649.125.950	1.078.463.690	1.205.844.047	1.535.711.663	242.217.772	222.324.400	145.208.588	195.013.506	234.627.398	294.886.836
MARÇO	838.885.855	731.135.481	771.546.689	948.908.726	1.511.854.235	1.594.271.127	254.254.063	190.078.118	148.428.597	166.554.109	319.104.697	313.808.190
ABRIL	721.958.774	869.213.032	306.402.779	1.026.729.220	1.338.430.221	1.370.859.219	208.815.519	223.092.509	56.465.203	190.008.368	274.167.361	274.133.465
MAIO	781.187.255	1.060.452.431	649.203.077	973.320.788	1.613.861.215	1.482.170.536	209.142.015	265.013.728	119.653.331	186.025.150	341.276.241	290.855.499
JUNHO	1.037.171.315	829.909.141	711.052.628	1.129.164.676	1.581.245.420	1.288.598.010	269.031.779	214.802.035	129.863.138	225.733.612	301.879.614	267.388.365
JULHO	1.793.585.386	515.905.873	804.620.549	1.113.411.726	1.631.249.829	1.239.294.773	477.868.912	136.881.367	154.654.420	217.395.292	314.403.251	261.371.881
AGOSTO	1.647.856.490	666.031.534	963.426.784	1.030.897.351	1.500.309.562	1.462.407.200	404.679.885	160.799.501	176.087.362	200.435.003	289.690.975	297.122.493
SETEMBRO	404.993.662	710.805.965	1.205.500.051	1.186.164.900	1.535.260.079	1.395.934.738	99.958.945	171.072.434	213.714.619	218.069.070	283.960.359	278.763.227
OUTUBRO	656.340.997	989.742.586	1.361.847.404	1.332.797.788	1.651.618.668	1.640.086.045	176.573.403	247.182.285	235.948.474	236.186.034	314.175.132	324.287.898
NOVEMBRO	840.067.543	1.079.603.077	1.175.691.545	1.285.051.386	1.779.074.786	1.422.745.049	217.481.954	254.563.329	220.509.696	228.660.899	336.048.580	288.267.663
SUB-TOTAL	10.346.101.701	8.695.557.586	9.527.324.777	12.163.045.769	16.573.372.887	16.054.314.782	2.823.691.885	2.196.698.160	1.817.314.600	2.260.395.610	3.237.919.270	3.209.014.755
CRESC. PERÍODO	0,00 %	-15,95 %	9,57 %	27,66 %	36,26 %	-3,13 %	0,00 %	-22,20 %	-17,27 %	24,38 %	43,25 %	-0,89 %
DEZEMBRO	668.788.728	803.882.379	607.989.554	1.096.616.145	1.445.347.405	-	172.306.057	197.029.995	116.995.315	196.526.191	277.008.530	-
TOTAIS	11.014.890.429	9.499.439.965	10.135.314.331	13.259.661.914	18.018.720.292	16.054.314.782	2.995.997.942	2.393.728.155	1.934.309.915	2.456.921.801	3.514.927.800	3.209.014.755

Fonte: CGPRO/SAP

(Valores Nominais em R\$ 1,00)

(Valores em US\$ 1,00)

MÊS	Vestuário e calçados						Vestuário e calçados					
	2018	2019	2020	2021	2022	2023(*)	2018	2019	2020	2021	2022	2023(*)
JANEIRO	1.086.951	1.538.221	968.450	3.414.215	1.391.434	4.985.917	341.776	411.102	226.009	633.435	259.722	977.765
FEVEREIRO	961.450	1.517.727	1.108.746	2.871.733	2.743.400	2.513.857	296.469	407.597	248.025	519.282	533.798	482.710
MARÇO	1.094.616	1.327.131	1.344.703	2.240.868	2.112.508	2.952.468	331.762	345.023	258.691	393.321	445.884	581.149
ABRIL	1.656.393	1.152.987	2.077.292	980.880	1.701.094	11.643.981	479.086	295.926	382.812	181.523	348.456	2.328.470
MAIO	1.294.042	1.417.989	2.383.808	1.238.983	4.436.726	3.815.974	346.445	354.364	439.355	236.800	938.215	748.832
JUNHO	1.119.278	1.350.794	1.942.745	1.502.199	3.344.579	5.901.013	290.329	349.621	354.813	300.308	638.522	1.224.480
JULHO	1.642.089	1.364.036	2.965.097	2.150.989	2.261.853	3.376.440	437.505	361.909	569.915	419.984	435.944	712.104
AGOSTO	1.499.795	975.817	2.818.674	1.570.673	4.349.549	2.602.227	368.319	235.591	515.174	305.382	839.843	528.704
SETEMBRO	1.296.991	1.881.106	3.057.411	1.326.276	4.635.530	2.656.753	320.118	452.733	542.027	243.828	857.384	530.544
OUTUBRO	1.858.101	1.351.438	3.117.260	1.399.201	1.552.074	3.028.361	499.879	337.514	540.085	247.953	295.239	598.786
NOVEMBRO	1.905.324	1.633.924	3.183.886	1.515.912	3.060.954	2.999.780	493.262	385.269	597.162	269.740	578.182	607.797
SUB-TOTAL	15.415.030	15.511.170	24.968.072	20.211.929	31.589.701	46.476.771	4.204.950	3.936.649	4.674.068	3.751.556	6.171.189	9.321.341
CRESC. PERÍODO	0,00 %	0,62 %	60,97 %	-19,05 %	56,29 %	47,13 %	0,00 %	-6,38 %	18,73 %	-19,74 %	64,50 %	51,05 %
DEZEMBRO	1.300.275	759.008	3.103.040	1.176.266	4.350.526	-	335.002	186.031	597.117	210.800	833.801	-
TOTAIS	16.715.305	16.270.178	28.071.112	21.388.195	35.940.227	46.476.771	4.539.952	4.122.680	5.271.185	3.962.356	7.004.990	9.321.341

Fonte: CGPRO/SAP

(*) Até Novembro - Dados Parciais

**SETOR INDUSTRIAL
FATURAMENTO POR SUBSETORES DE ATIVIDADES**

(Valores Nominais em R\$ 1,00)

(Valores em US\$ 1,00)

MÊS	Produtos Alimentícios						Produtos Alimentícios					
	2018	2019	2020	2021	2022	2023(*)	2018	2019	2020	2021	2022	2023(*)
JANEIRO	17.554.281	31.505.866	53.081.146	53.374.818	78.933.007	83.663.623	5.519.693	8.420.201	12.387.665	9.902.564	14.733.454	16.406.884
FEVEREIRO	16.856.015	30.891.340	46.931.928	56.810.905	85.874.414	75.134.518	5.197.661	8.296.095	10.498.608	10.272.848	16.709.035	14.427.305
MARÇO	20.283.093	29.621.639	58.327.995	70.485.210	102.516.674	89.540.238	6.147.510	7.700.933	11.221.022	12.371.687	21.638.033	17.624.643
ABRIL	19.742.676	32.019.929	53.082.387	68.263.767	76.018.844	84.934.212	5.710.267	8.218.246	9.782.247	12.633.016	15.571.888	16.984.465
MAIO	25.300.787	32.796.559	54.078.968	77.644.566	87.066.677	101.657.278	6.773.610	8.196.066	9.967.187	14.839.755	18.411.613	19.948.837
JUNHO	27.710.679	30.502.218	58.105.469	73.307.188	98.107.632	122.929.756	7.187.871	7.894.766	10.612.096	14.654.989	18.729.979	25.508.333
JULHO	33.738.879	35.116.853	64.113.394	76.272.948	82.113.658	94.745.993	8.989.124	9.317.287	12.323.100	14.892.406	15.826.393	19.982.283
AGOSTO	33.978.537	32.727.179	59.357.427	86.386.183	98.489.774	116.583.191	8.344.434	7.901.299	10.848.871	16.795.867	19.017.141	23.686.623
SETEMBRO	30.425.694	45.263.282	62.742.826	83.467.921	110.167.472	127.841.891	7.509.550	10.893.690	11.123.234	15.345.060	20.376.479	25.529.573
OUTUBRO	34.625.344	53.591.390	64.694.121	78.843.743	105.289.412	105.865.224	9.315.150	13.384.129	11.208.656	13.971.955	20.028.422	20.932.323
NOVEMBRO	31.222.769	50.459.879	64.245.439	72.472.214	78.821.314	84.560.070	8.083.146	11.898.109	12.049.710	12.895.641	14.888.520	17.133.030
SUB-TOTAL	291.438.754	404.496.134	638.761.100	797.329.463	1.003.398.878	1.087.455.994	78.778.016	102.120.821	122.022.396	148.575.788	195.930.957	218.164.299
CRESC. PERÍODO	0,00 %	38,79 %	57,92 %	24,82 %	25,84 %	8,38 %	0,00 %	29,63 %	19,49 %	21,76 %	31,87 %	11,35 %
DEZEMBRO	26.966.307	44.284.409	62.521.812	81.929.638	82.095.518	-	6.947.572	10.854.022	12.031.060	14.682.731	15.734.043	-
TOTAIS	318.405.061	448.780.543	701.282.912	879.259.101	1.085.494.396	1.087.455.994	85.725.588	112.974.843	134.053.456	163.258.519	211.665.000	218.164.299

Fonte: CGPRO/SAP

(Valores Nominais em R\$ 1,00)

(Valores em US\$ 1,00)

MÊS	Editorial e gráfico						Editorial e gráfico					
	2018	2019	2020	2021	2022	2023(*)	2018	2019	2020	2021	2022	2023(*)
JANEIRO	4.658.524	7.585.363	6.855.332	5.608.377	4.640.618	7.671.879	1.464.806	2.027.250	1.599.844	1.040.515	866.207	1.504.496
FEVEREIRO	5.287.348	6.650.255	4.529.433	6.595.356	5.098.327	6.485.765	1.630.388	1.785.975	1.013.228	1.192.607	992.008	1.245.394
MARÇO	5.818.234	6.705.219	4.021.889	6.431.806	8.682.843	7.847.769	1.763.422	1.743.200	773.723	1.128.922	1.832.674	1.544.715
ABRIL	6.145.062	7.594.568	1.806.290	5.809.345	6.537.050	5.644.208	1.777.365	1.949.224	332.871	1.075.088	1.339.066	1.128.684
MAIO	5.392.737	5.569.939	2.884.666	4.652.498	7.001.982	7.557.959	1.443.761	1.391.963	531.667	889.205	1.480.679	1.483.145
JUNHO	5.948.382	8.142.116	3.561.452	6.587.123	4.962.118	7.186.127	1.542.950	2.107.391	650.446	1.316.845	947.331	1.491.145
JULHO	5.994.152	6.639.579	4.306.930	4.733.288	6.059.617	9.347.291	1.597.035	1.761.629	827.826	924.182	1.167.916	1.971.378
AGOSTO	7.043.805	6.309.812	6.209.150	5.520.066	7.429.326	10.396.134	1.729.815	1.523.373	1.134.858	1.073.254	1.434.510	2.112.220
SETEMBRO	8.420.729	5.779.442	5.669.784	6.353.597	8.300.802	9.616.473	2.078.371	1.390.961	1.005.156	1.168.069	1.535.309	1.920.376
OUTUBRO	8.249.919	8.648.259	6.546.460	7.260.214	7.992.545	10.691.426	2.219.450	2.159.851	1.134.215	1.286.588	1.520.362	2.113.974
NOVEMBRO	7.627.713	7.161.230	6.176.513	5.716.933	7.830.465	11.715.240	1.974.710	1.688.571	1.158.451	1.017.266	1.479.093	2.373.668
SUB-TOTAL	70.586.605	76.785.782	52.567.899	65.268.603	74.535.693	94.160.271	19.222.073	19.529.388	10.162.285	12.112.541	14.595.155	18.889.195
CRESC. PERÍODO	0,00 %	8,78 %	-31,54 %	24,16 %	14,20 %	26,33 %	0,00 %	1,60 %	-47,96 %	19,19 %	20,50 %	29,42 %
DEZEMBRO	7.093.409	6.998.821	5.288.307	4.400.638	5.920.447	-	1.827.539	1.715.397	1.017.628	788.645	1.134.685	-
TOTAIS	77.680.014	83.784.603	57.856.206	69.669.241	80.456.140	94.160.271	21.049.612	21.244.785	11.179.913	12.901.186	15.729.840	18.889.195

Fonte: CGPRO/SAP

(*) Até Novembro - Dados Parciais

**SETOR INDUSTRIAL
FATURAMENTO POR SUBSETORES DE ATIVIDADES**

(Valores Nominais em R\$ 1,00)

(Valores em US\$ 1,00)

MÊS	Têxtil						Têxtil					
	2018	2019	2020	2021	2022	2023(*)	2018	2019	2020	2021	2022	2023(*)
JANEIRO	9.678.576	11.133.318	13.452.779	18.914.349	32.317.950	41.812.489	3.043.290	2.975.471	3.139.505	3.509.156	6.032.394	8.199.653
FEVEREIRO	8.807.369	10.454.915	12.251.979	18.228.715	26.341.795	26.448.313	2.715.809	2.807.744	2.740.751	3.296.213	5.125.461	5.078.596
MARÇO	7.222.670	11.587.615	11.805.592	25.099.775	39.770.266	38.296.202	2.189.086	3.012.509	2.271.136	4.405.556	8.394.248	7.538.029
ABRIL	3.677.329	12.311.309	6.982.037	21.154.114	32.087.726	23.136.193	1.063.611	3.159.825	1.286.679	3.914.819	6.572.929	4.626.591
MAIO	7.368.478	13.113.341	7.991.048	36.448.853	38.078.196	32.599.015	1.972.713	3.277.106	1.472.814	6.966.258	8.052.231	6.397.106
JUNHO	8.655.383	15.339.625	10.422.379	32.298.930	34.060.168	33.651.966	2.245.119	3.970.293	1.903.492	6.456.945	6.502.514	6.982.895
JULHO	10.384.020	18.342.627	14.252.736	38.769.643	22.455.051	24.578.249	2.766.637	4.866.709	2.739.488	7.569.830	4.327.934	5.183.644
AGOSTO	10.439.769	18.225.018	17.055.060	30.094.431	33.905.930	25.709.803	2.563.794	4.400.053	3.117.186	5.851.191	6.546.810	5.223.552
SETEMBRO	6.902.118	16.032.604	16.113.030	29.829.208	29.294.519	16.369.706	1.703.554	3.858.629	2.856.566	5.483.915	5.418.289	3.268.972
OUTUBRO	10.568.346	16.770.163	18.570.056	34.765.272	14.293.174	17.763.541	2.843.170	4.188.248	3.217.377	6.160.778	2.718.884	3.512.317
NOVEMBRO	8.139.810	16.482.537	17.837.309	34.612.618	40.588.342	15.794.346	2.107.285	3.886.474	3.345.520	6.158.938	7.666.712	3.200.151
SUB-TOTAL	91.843.868	159.793.072	146.734.005	320.215.908	343.193.117	296.159.823	25.214.068	40.403.061	28.090.514	59.773.599	67.358.406	59.211.506
CRESC. PERÍODO	0,00 %	73,98 %	-8,17 %	118,23 %	7,18 %	-13,70 %	0,00 %	60,24 %	-30,47 %	112,79 %	12,69 %	-12,09 %
DEZEMBRO	6.074.749	9.141.898	4.282.936	23.133.730	34.279.879	-	1.565.092	2.240.661	824.165	4.145.830	6.569.921	-
TOTAIS	97.918.617	168.934.970	151.016.941	343.349.638	377.472.996	296.159.823	26.779.160	42.643.722	28.914.679	63.919.429	73.928.327	59.211.506

Obs: os valores referentes ao setor têxtil serão revistos. Fonte: CGPRO/SAP

(Valores Nominais em R\$ 1,00)

(Valores em US\$ 1,00)

MÊS	Mineral não metálico						Mineral não metálico					
	2018	2019	2020	2021	2022	2023(*)	2018	2019	2020	2021	2022	2023(*)
JANEIRO	3.290.445	5.195.065	4.452.438	7.760.607	10.888.047	48.562.125	1.034.634	1.388.424	1.039.075	1.439.816	2.032.338	9.523.292
FEVEREIRO	2.736.138	3.709.984	4.723.224	7.275.071	8.185.514	38.281.917	843.706	996.343	1.056.579	1.315.517	1.592.698	7.350.881
MARÇO	3.433.840	3.756.338	4.241.605	6.368.695	9.177.009	46.011.173	1.040.747	976.560	815.991	1.117.844	1.936.977	9.056.604
ABRIL	4.033.052	5.557.241	3.552.322	6.798.408	8.906.465	34.579.183	1.166.499	1.426.323	654.637	1.258.126	1.824.422	6.914.869
MAIO	3.286.883	6.408.962	3.572.939	8.516.281	11.305.475	44.504.037	879.975	1.601.640	658.521	1.627.667	2.390.720	8.733.303
JUNHO	4.354.871	5.197.946	6.623.747	10.712.195	12.006.935	41.816.137	1.129.610	1.345.363	1.209.728	2.141.497	2.292.275	8.676.987
JULHO	5.011.335	5.306.482	7.377.580	11.655.457	49.115.125	50.276.183	1.335.181	1.407.928	1.418.029	2.275.745	9.466.334	10.603.434
AGOSTO	4.812.472	6.625.302	6.742.896	11.339.327	51.107.511	44.912.536	1.181.845	1.599.542	1.232.412	2.204.679	9.868.220	9.125.040
SETEMBRO	3.737.279	6.146.018	8.365.312	11.004.398	55.220.203	45.035.897	922.421	1.479.186	1.483.027	2.023.090	10.213.480	8.993.509
OUTUBRO	6.420.568	5.848.212	7.901.805	8.720.668	52.470.922	62.457.235	1.727.306	1.460.556	1.369.037	1.545.396	9.981.153	12.349.429
NOVEMBRO	5.047.839	5.638.669	7.054.351	7.791.658	43.153.686	47.875.787	1.306.816	1.329.561	1.323.096	1.386.441	8.151.279	9.700.291
SUB-TOTAL	46.164.722	59.390.219	64.608.219	97.942.765	311.536.892	504.312.210	12.568.740	15.011.426	12.260.132	18.335.818	59.749.896	101.027.639
CRESC. PERÍODO	0,00 %	28,65 %	8,79 %	51,59 %	218,08 %	61,88 %	0,00 %	19,43 %	-18,33 %	49,56 %	225,86 %	69,08 %
DEZEMBRO	4.082.345	3.104.493	7.326.434	10.209.269	49.792.377	-	1.051.771	760.905	1.409.824	1.829.618	9.542.974	-
TOTAIS	50.247.067	62.494.712	71.934.653	108.152.034	361.329.269	504.312.210	13.620.511	15.772.331	13.669.956	20.165.436	69.292.870	101.027.639

Fonte: CGPRO/SAP

(*) Até Novembro - Dados Parciais

**SETOR INDUSTRIAL
FATURAMENTO POR SUBSETORES DE ATIVIDADES**

(Valores Nominais em R\$ 1,00)

(Valores em US\$ 1,00)

MÊS	Mobiliário						Mobiliário					
	2018	2019	2020	2021	2022	2023(*)	2018	2019	2020	2021	2022	2023(*)
JANEIRO	11.857.592	13.584.589	15.443.149	12.427.099	19.103.208	19.055.099	3.728.451	3.630.593	3.604.002	2.305.584	3.565.761	3.736.807
FEVEREIRO	9.465.714	11.599.299	12.018.410	16.612.187	20.600.705	20.999.016	2.918.814	3.115.077	2.688.502	3.003.903	4.008.387	4.032.224
MARÇO	9.847.658	11.085.771	10.995.140	20.784.424	19.354.963	20.736.164	2.984.681	2.882.041	2.115.223	3.648.118	4.085.222	4.081.601
ABRIL	9.581.111	11.529.275	5.923.713	17.157.709	16.432.591	16.141.715	2.771.190	2.959.108	1.091.647	3.175.237	3.366.093	3.227.891
MAIO	10.169.624	11.807.845	11.924.092	16.397.074	21.722.590	15.555.986	2.722.645	2.950.855	2.197.706	3.133.878	4.593.582	3.052.647
JUNHO	10.040.208	9.514.397	18.082.707	17.493.512	19.228.046	16.562.986	2.604.329	2.462.573	3.302.536	3.497.164	3.670.876	3.436.875
JULHO	11.410.680	12.571.453	19.534.132	20.504.847	17.197.506	19.510.447	3.040.173	3.335.488	3.754.614	4.003.602	3.314.607	4.114.826
AGOSTO	11.260.315	13.061.978	21.384.842	14.836.396	19.559.288	15.339.585	2.765.303	3.153.544	3.908.549	2.884.606	3.776.653	3.116.598
SETEMBRO	9.392.648	11.110.874	21.296.398	14.770.666	16.636.654	18.790.082	2.318.256	2.674.097	3.775.489	2.715.495	3.077.101	3.752.313
OUTUBRO	10.193.321	14.493.489	23.557.851	16.684.022	18.126.211	20.324.156	2.742.278	3.619.662	4.081.543	2.956.587	3.448.014	4.018.617
NOVEMBRO	13.212.918	16.428.038	24.314.555	18.409.711	22.786.778	21.425.835	3.420.643	3.873.624	4.560.376	3.275.808	4.304.184	4.341.168
SUB-TOTAL	116.431.789	136.787.008	184.474.989	186.077.647	210.748.540	204.441.071	32.016.763	34.656.662	35.080.187	34.599.982	41.210.480	40.911.567
CRESC. PERÍODO	0,00 %	17,48 %	34,86 %	0,87 %	13,26 %	-2,99 %	0,00 %	8,25 %	1,22 %	-1,37 %	19,11 %	-0,73 %
DEZEMBRO	13.583.459	15.066.930	20.156.294	18.984.751	18.527.608	-	3.499.629	3.692.875	3.878.672	3.402.285	3.550.915	-
TOTAIS	130.015.248	151.853.938	204.631.283	205.062.398	229.276.148	204.441.071	35.516.392	38.349.537	38.958.859	38.002.267	44.761.395	40.911.567

Fonte: CGPRO/SAP

(Valores Nominais em R\$ 1,00)

(Valores em US\$ 1,00)

MÊS	Beneficiamento de borracha						Beneficiamento de borracha					
	2018	2019	2020	2021	2022	2023(*)	2018	2019	2020	2021	2022	2023(*)
JANEIRO	12.724.052	15.346.235	20.516.924	22.073.690	23.844.660	43.915.890	4.000.897	4.101.407	4.788.080	4.095.304	4.450.790	8.612.141
FEVEREIRO	19.189.520	24.319.089	14.387.934	22.313.819	43.850.188	61.614.734	5.917.212	6.531.069	3.218.561	4.034.903	8.532.161	11.831.240
MARÇO	21.393.772	27.869.277	25.641.524	42.120.315	51.111.081	53.560.484	6.484.140	7.245.360	4.932.865	7.393.031	10.787.936	10.542.572
ABRIL	21.410.444	22.418.603	15.097.409	44.194.007	45.989.843	58.540.855	6.192.643	5.753.966	2.782.215	8.178.623	9.420.673	11.706.532
MAIO	22.537.290	24.407.055	21.368.984	42.530.315	52.678.032	76.492.109	6.033.757	6.099.476	3.938.475	8.128.572	11.139.595	15.010.520
JUNHO	20.307.801	30.810.760	31.720.750	43.141.004	56.953.975	56.442.253	5.267.639	7.974.625	5.793.321	8.624.406	10.873.229	11.711.955
JULHO	24.675.850	19.143.796	27.556.363	55.170.285	64.860.043	65.963.373	6.574.441	5.079.277	5.296.550	10.772.080	12.500.972	13.911.921
AGOSTO	24.805.206	26.930.993	29.960.910	50.134.594	65.184.856	70.656.146	6.091.652	6.501.930	5.476.013	9.747.554	12.586.379	14.355.462
SETEMBRO	24.678.333	31.778.906	37.006.328	51.195.489	55.781.587	59.658.541	6.091.009	7.648.353	6.560.591	9.411.974	10.317.313	11.913.600
OUTUBRO	24.185.847	24.302.519	33.724.918	51.085.122	53.875.506	58.431.547	6.506.644	6.069.409	5.843.050	9.052.830	10.248.337	11.553.445
NOVEMBRO	24.177.143	24.724.761	32.718.992	44.960.982	51.336.157	61.234.945	6.259.130	5.829.937	6.136.690	8.000.317	9.696.862	12.407.040
SUB-TOTAL	240.085.258	272.051.994	289.701.036	468.919.622	565.465.928	666.510.877	65.419.164	68.834.809	54.766.411	87.439.594	110.554.247	133.556.428
CRESC. PERÍODO	0,00 %	13,31 %	6,49 %	61,86 %	20,59 %	17,87 %	0,00 %	5,22 %	-20,44 %	59,66 %	26,43 %	20,81 %
DEZEMBRO	15.296.814	19.777.911	42.151.795	48.040.275	46.726.419	-	3.941.056	4.847.527	8.111.262	8.609.368	8.955.367	-
TOTAIS	255.382.072	291.829.905	331.852.831	516.959.897	612.192.347	666.510.877	69.360.220	73.682.336	62.877.673	96.048.962	119.509.614	133.556.428

Fonte: CGPRO/SAP

(*) Até Novembro - Dados Parciais

**SETOR INDUSTRIAL
FATURAMENTO POR SUBSETORES DE ATIVIDADES**

(Valores Nominais em R\$ 1,00)

(Valores em US\$ 1,00)

MÊS	Ótico						Ótico					
	2018	2019	2020	2021	2022	2023(*)	2018	2019	2020	2021	2022	2023(*)
JANEIRO	22.538.653	33.019.633	40.338.494	60.632.954	51.183.299	37.208.165	7.086.958	8.824.768	9.413.884	11.249.157	9.553.757	7.296.720
FEVEREIRO	23.329.069	29.299.907	49.432.562	32.451.539	48.215.199	55.939.007	7.193.669	7.868.704	11.057.997	5.868.059	9.381.484	10.741.389
MARÇO	38.385.319	33.801.811	29.749.555	31.510.161	53.759.967	63.371.517	11.634.030	8.787.680	5.723.159	5.530.718	11.347.032	12.473.726
ABRIL	27.464.564	39.132.497	1.432.245	29.106.200	42.605.162	44.836.219	7.943.705	10.043.760	263.940	5.386.446	8.727.347	8.965.989
MAIO	28.555.778	38.226.787	12.188.607	37.167.456	44.312.109	42.813.365	7.645.047	9.553.114	2.246.458	7.103.600	9.370.490	8.401.532
JUNHO	30.848.944	32.913.353	23.822.897	42.007.234	49.651.714	65.843.306	8.001.905	8.518.830	4.350.896	8.397.752	9.479.136	13.662.705
JULHO	27.658.822	43.267.547	39.207.367	37.934.989	49.224.325	42.446.601	7.369.201	11.479.848	7.535.965	7.406.863	9.487.381	8.952.146
AGOSTO	33.148.910	43.012.898	44.358.932	36.291.568	50.445.384	52.042.921	8.140.695	10.384.572	8.107.567	7.056.086	9.740.372	10.573.746
SETEMBRO	28.486.053	40.659.443	47.679.801	43.069.272	46.350.469	46.179.323	7.030.816	9.785.666	8.452.816	7.918.019	8.572.942	9.221.847
OUTUBRO	38.556.257	53.319.295	47.621.694	26.666.062	41.571.727	54.228.130	10.372.671	13.316.175	8.250.753	4.725.512	7.907.880	10.722.319
NOVEMBRO	23.177.266	42.282.452	52.601.102	47.593.379	51.411.559	61.971.882	6.000.276	9.969.925	9.865.728	8.468.723	9.711.105	12.556.353
SUB-TOTAL	322.149.635	428.935.623	388.433.256	424.430.814	528.730.914	566.880.436	88.418.973	108.533.042	75.269.163	79.110.935	103.278.926	113.568.472
CRESC. PERÍODO	0,00 %	33,15 %	-9,44 %	9,27 %	24,57 %	7,22 %	0,00 %	22,75 %	-30,65 %	5,10 %	30,55 %	9,96 %
DEZEMBRO	22.575.364	42.037.813	52.005.939	62.314.339	55.980.458	-	5.816.294	10.303.386	10.007.493	11.167.444	10.728.953	-
TOTAIS	344.724.999	470.973.436	440.439.195	486.745.153	584.711.372	566.880.436	94.235.267	118.836.428	85.276.656	90.278.379	114.007.879	113.568.472

Fonte: CGPRO/SAP

(Valores Nominais em R\$ 1,00)

(Valores em US\$ 1,00)

MÊS	Brinquedos (Exceto bens de informática)						Brinquedos (Exceto bens de informática)					
	2018	2019	2020	2021	2022	2023(*)	2018	2019	2020	2021	2022	2023(*)
JANEIRO	10.548.054	9.432.667	13.887.781	12.414.293	14.411.766	23.870.935	3.316.685	2.520.958	3.241.022	2.303.208	2.690.067	4.681.218
FEVEREIRO	9.540.912	10.122.679	11.428.492	13.978.245	20.918.197	18.827.641	2.942.002	2.718.519	2.556.538	2.527.620	4.070.163	3.615.277
MARÇO	12.665.572	12.607.372	11.040.150	16.160.292	20.870.848	33.603.319	3.838.750	3.277.622	2.123.882	2.836.483	4.405.177	6.614.306
ABRIL	12.875.430	12.616.551	11.211.855	14.023.282	20.854.750	28.396.919	3.724.021	3.238.168	2.066.168	2.595.174	4.271.939	5.678.589
MAIO	10.195.584	11.716.537	14.285.656	17.239.465	26.345.622	24.981.792	2.729.595	2.928.036	2.632.961	3.294.879	5.571.195	4.902.332
JUNHO	9.153.411	11.802.376	16.444.805	13.966.044	25.070.822	32.266.679	2.374.303	3.054.761	3.003.398	2.791.980	4.786.335	6.695.443
JULHO	10.586.360	16.753.172	20.213.657	19.239.583	30.471.055	22.928.730	2.820.547	4.444.991	3.885.224	3.756.557	5.872.919	4.835.755
AGOSTO	12.985.231	15.627.451	24.094.870	26.796.067	32.402.457	37.991.881	3.188.907	3.772.924	4.403.866	5.209.898	6.256.508	7.718.946
SETEMBRO	11.218.421	15.971.102	17.465.577	23.008.236	24.902.405	31.745.902	2.768.887	3.843.827	3.096.349	4.229.922	4.605.927	6.339.544
OUTUBRO	11.218.709	14.642.194	16.250.445	23.218.474	23.250.066	26.766.020	3.018.135	3.656.800	2.815.490	4.114.562	4.422.687	5.292.342
NOVEMBRO	11.522.208	17.448.772	20.486.496	27.465.548	30.018.348	31.815.435	2.982.941	4.114.306	3.842.395	4.887.195	5.670.151	6.446.244
SUB-TOTAL	122.509.892	148.740.873	176.809.784	207.509.529	269.516.336	313.195.253	33.704.773	37.570.912	33.667.293	38.547.478	52.623.068	62.819.996
CRESC. PERÍODO	0,00 %	21,41 %	18,87 %	17,36 %	29,88 %	16,21 %	0,00 %	11,47 %	-10,39 %	14,50 %	36,51 %	19,38 %
DEZEMBRO	10.189.704	12.390.571	15.990.503	25.882.632	21.300.932	-	2.625.265	3.036.905	3.077.049	4.638.465	4.082.437	-
TOTAIS	132.699.596	161.131.444	192.800.287	233.392.161	290.817.268	313.195.253	36.330.038	40.607.817	36.744.342	43.185.943	56.705.505	62.819.996

Fonte: CGPRO/SAP

(*) Até Novembro - Dados Parciais

**SETOR INDUSTRIAL
FATURAMENTO POR SUBSETORES DE ATIVIDADES**

(Valores Nominais em R\$ 1,00)

(Valores em US\$ 1,00)

MÊS	Isqueiros, canetas e barbeadores descartáveis						Isqueiros, canetas e barbeadores descartáveis					
	2018	2019	2020	2021	2022	2023(*)	2018	2019	2020	2021	2022	2023(*)
JANEIRO	143.907.659	146.681.823	166.868.937	201.931.076	191.120.331	255.764.917	45.249.712	39.201.920	38.942.576	37.464.022	35.674.083	50.156.868
FEVEREIRO	150.137.257	168.741.211	159.120.175	192.281.665	204.370.896	224.226.596	46.295.793	45.316.686	35.594.966	34.769.387	39.765.517	43.055.915
MARÇO	183.140.841	193.140.874	233.509.863	235.465.385	234.949.088	259.521.771	55.507.317	50.212.108	44.922.157	41.329.294	49.590.335	51.082.941
ABRIL	199.207.819	178.464.957	145.904.316	165.259.013	214.829.652	240.259.780	57.617.811	45.804.876	26.887.866	30.583.132	44.006.238	48.045.230
MAIO	196.607.384	217.063.389	146.173.844	196.126.285	224.091.607	265.445.138	52.636.374	54.245.505	26.941.011	37.484.478	47.387.681	52.089.943
JUNHO	202.032.327	188.826.129	181.554.758	184.789.740	205.491.978	250.368.251	52.405.148	48.873.105	33.158.264	36.941.694	39.231.000	51.952.243
JULHO	196.381.925	143.546.837	220.162.403	180.494.716	222.720.587	218.844.577	52.322.470	38.086.187	42.316.951	35.241.861	42.926.642	46.155.136
AGOSTO	236.930.355	162.133.796	198.840.879	192.949.826	263.793.534	251.896.971	58.185.254	39.143.843	36.342.529	37.514.791	50.935.226	51.178.807
SETEMBRO	228.905.919	214.749.558	209.467.617	227.267.509	237.430.482	237.812.034	56.497.660	51.684.611	37.135.039	41.781.724	43.914.934	47.490.222
OUTUBRO	247.965.984	211.368.864	246.088.321	225.518.775	231.049.301	202.099.069	66.709.527	52.788.108	42.636.322	39.964.341	43.950.790	39.960.271
NOVEMBRO	233.373.072	239.874.940	247.793.941	255.349.719	265.038.624	237.216.150	60.417.084	56.560.938	46.475.597	45.436.702	50.063.018	48.063.246
SUB-TOTAL	2.218.590.542	2.064.592.378	2.155.485.054	2.257.433.709	2.494.886.080	2.643.455.254	603.844.150	521.917.887	411.353.278	418.511.426	487.445.464	529.230.822
CRESC. PERÍODO	0,00 %	-6,94 %	4,40 %	4,73 %	10,52 %	5,95 %	0,00 %	-13,57 %	-21,18 %	1,74 %	16,47 %	8,57 %
DEZEMBRO	203.798.693	272.519.235	245.983.690	239.904.930	276.056.561	-	52.506.491	66.793.930	47.334.595	42.993.715	52.907.710	-
TOTAIS	2.422.389.235	2.337.111.613	2.401.468.744	2.497.338.639	2.770.942.641	2.643.455.254	656.350.641	588.711.817	458.687.873	461.505.141	540.353.174	529.230.822

Fonte: CGPRO/SAP

(Valores Nominais em R\$ 1,00)

(Valores em US\$ 1,00)

MÊS	Naval						Naval					
	2018	2019	2020	2021	2022	2023(*)	2018	2019	2020	2021	2022	2023(*)
JANEIRO	21.908.080	15.270.767	9.982.885	8.441.306	36.670.626	17.095.801	6.888.683	4.081.238	2.329.728	1.566.105	6.844.855	3.352.578
FEVEREIRO	68.958.471	60.011.885	40.466.540	82.299.137	67.275.108	34.009.187	21.263.790	16.116.630	9.052.310	14.881.765	13.090.070	6.530.433
MARÇO	4.237.239	1.416.333	9.599.672	65.084.820	58.160.143	49.398.798	1.284.245	368.213	1.846.766	11.423.801	12.275.770	9.723.407
ABRIL	16.968.554	1.286.045	12.441.095	16.907.970	15.778.567	50.300.389	4.907.894	330.077	2.292.698	3.129.020	3.232.121	10.058.670
MAIO	16.081.025	1.328.846	17.671.585	10.611.347	24.664.871	4.260.554	4.305.265	332.087	3.257.015	2.028.085	5.215.773	836.075
JUNHO	4.149.839	13.634.178	16.167.735	1.505.007	36.021.282	25.356.891	1.076.426	3.528.879	2.952.795	300.869	6.876.915	5.261.639
JULHO	9.686.150	15.107.964	10.133.229	22.452.287	25.384.478	25.808.192	2.580.702	4.008.481	1.947.687	4.383.842	4.892.545	5.443.044
AGOSTO	85.130.629	19.147.879	40.095.092	35.378.554	3.066.130	14.621.455	20.906.343	4.622.858	7.328.257	6.878.571	592.031	2.970.693
SETEMBRO	834.687	1.815.080	5.731.475	6.005.493	41.785.138	9.426.138	206.014	436.842	1.016.093	1.104.073	7.728.543	1.882.366
OUTUBRO	7.135.755	6.653.533	19.129.392	14.855.608	10.061.010	40.625.567	1.919.710	1.661.680	3.314.285	2.632.573	1.913.831	8.032.737
NOVEMBRO	678.860	9.738.637	12.266.048	43.251.333	6.270.363	55.752.297	175.748	2.296.307	2.300.589	7.696.104	1.184.406	11.296.180
SUB-TOTAL	235.769.289	145.411.147	193.684.748	306.792.862	325.137.716	326.655.269	65.514.820	37.783.292	37.638.223	56.024.808	63.846.860	65.387.822
CRESC. PERÍODO	0,00 %	-38,32 %	33,20 %	58,40 %	5,98 %	0,47 %	0,00 %	-42,33 %	-0,38 %	48,85 %	13,96 %	2,41 %
DEZEMBRO	4.752.126	8.367.864	17.835.621	9.646.503	40.546.095	-	1.224.333	2.050.947	3.432.105	1.728.764	7.770.875	-
TOTAIS	240.521.415	153.779.011	211.520.369	316.439.365	365.683.811	326.655.269	66.739.153	39.834.239	41.070.328	57.753.572	71.617.735	65.387.822

Fonte: CGPRO/SAP

(*) Até Novembro - Dados Parciais

**SETOR INDUSTRIAL
FATURAMENTO POR SUBSETORES DE ATIVIDADES**

(Valores Nominais em R\$ 1,00)

(Valores em US\$ 1,00)

MÊS	DIVERSOS						DIVERSOS					
	2018	2019	2020	2021	2022	2023(*)	2018	2019	2020	2021	2022	2023(*)
JANEIRO	5.971.288	17.569.904	23.608.736	17.338.483	38.920.836	51.267.311	1.877.586	4.695.701	5.509.623	3.216.787	7.264.874	10.053.794
FEVEREIRO	4.284.253	13.271.029	17.533.512	16.160.626	32.710.469	34.787.429	1.321.077	3.564.032	3.922.223	2.922.250	6.364.647	6.679.870
MARÇO	4.568.210	16.174.432	20.228.770	17.618.334	40.378.864	46.015.080	1.384.558	4.204.974	3.891.570	3.092.401	8.522.703	9.057.373
ABRIL	8.076.520	18.065.481	11.365.009	26.380.226	30.500.922	45.791.871	2.336.010	4.636.692	2.094.392	4.881.972	6.247.884	9.157.092
MAIO	14.565.332	17.122.192	16.400.308	29.348.196	42.268.936	42.919.505	3.899.478	4.278.943	3.022.708	5.609.150	8.938.429	8.422.360
JUNHO	15.862.791	16.024.054	21.433.062	34.705.382	33.373.119	52.288.792	4.114.648	4.147.441	3.914.429	6.938.024	6.371.348	10.850.098
JULHO	9.524.642	19.777.783	16.283.426	41.586.015	36.249.722	34.006.701	2.537.671	5.247.488	3.129.803	8.119.731	6.986.686	7.172.140
AGOSTO	11.953.665	17.552.831	20.405.788	35.211.989	46.431.586	59.627.746	2.935.576	4.237.767	3.729.605	6.846.186	8.965.357	12.114.782
SETEMBRO	8.798.054	19.331.696	22.272.792	35.926.301	37.210.463	49.319.291	2.171.501	4.652.634	3.948.587	6.604.828	6.882.415	9.848.888
OUTUBRO	20.359.753	19.263.612	27.628.844	32.503.266	37.357.433	49.780.879	5.477.322	4.810.972	4.786.868	5.759.927	7.106.227	9.842.982
NOVEMBRO	18.606.633	20.625.239	26.068.812	35.882.369	43.733.031	52.381.461	4.817.002	4.863.296	4.889.400	6.384.877	8.260.711	10.613.203
SUB-TOTAL	122.571.141	194.778.253	223.229.059	322.661.187	419.135.381	518.186.066	32.872.429	49.339.940	42.839.208	60.376.133	81.911.281	103.812.582
CRESC. PERÍODO	0,00 %	58,91 %	14,61 %	44,54 %	29,90 %	23,63 %	0,00 %	50,10 %	-13,18 %	40,94 %	35,67 %	26,74 %
DEZEMBRO	14.816.877	17.281.391	27.634.571	26.926.156	44.975.185	-	3.817.405	4.235.635	5.317.715	4.825.476	8.619.734	-
TOTAIS	137.388.018	212.059.644	250.863.630	349.587.343	464.110.566	518.186.066	36.689.834	53.575.575	48.156.923	65.201.609	90.531.015	103.812.582

Fonte: CGPRO/SAP

(*) Até Novembro - Dados Parciais

PRINCIPAIS PRODUTOS, INSUMOS E PRODUTOS EXPORTADOS



MINISTÉRIO DO
DESENVOLVIMENTO,
INDÚSTRIA, COMÉRCIO
E SERVIÇOS



SETOR INDUSTRIAL

PRODUÇÃO, VENDA E FATURAMENTO DOS PRINCIPAIS PRODUTOS DO POLO INDUSTRIAL DE MANAUS

PRODUTOS	UNIDADE	2022			
		QUANTIDADE		FATURAMENTO	
		PRODUÇÃO	VENDIDA	(R\$)	(US\$ 1,00)
APARS. TELEFONICO - INCLUSIVE PORTEIRO ELETRONICO	UNIDADE	404.735	377.912	74.334.322	14.591.741
AUTO-RADIO E APARS. REPRODUITS. DE AUDIO	UNIDADE	1.195.264	1.217.184	1.149.200.526	223.428.274
BICICLETAS INCLUSIVE ELÉTRICA (CICLO-ELETRICO)	UNIDADE	616.914	568.951	1.101.887.826	215.274.994
BRINQUEDOS	UNIDADE	3.326.773	3.671.932	77.949.581	15.188.383
CANETAS E LAPISEIRA (MIL UNIDADES)	MIL UNIDADES	4.749.866	4.653.038	275.356.182	53.131.770
CANETAS E LAPISEIRA (UNIDADE)	UNIDADE	30.343.720	29.942.773	22.807.319	4.356.007
COMPACT DISC - INCLUSIVE CD-ROM E DVD-ROM	UNIDADE	1.449.175	1.275.729	4.196.143	838.196
CONDICIONADOR DE AR DE JANELA OU DE PAREDE DE CORPO ÚNICO	UNIDADE	117.944	222.190	285.970.708	55.216.406
CONDICIONADOR DE AR SPLIT SYSTEM	UNIDADE	3.925.640	4.124.077	8.302.334.441	1.606.453.949
DVD RECORD PLAYER INCLUSIVE BLU RAY	UNIDADE	58.202	25.717	4.682.220	904.201
FORNO MICROONDAS	UNIDADE	3.319.398	3.420.235	1.817.891.396	355.988.199
HOME THEATER	UNIDADE	65.747	66.319	74.390.454	14.549.563
ISQUEIROS (MIL UNIDADES)	MIL UNIDADES	267.760	264.695	568.931.549	110.927.674
LAMINAS E CARTUCHOS (MIL UNIDADES)	MIL UNIDADES	808.303	610.281	87.144.182	17.052.403
LAMINAS E CARTUCHOS (UNIDADE)	UNIDADE	185.245.745	752.159.489	307.118.848	60.050.652
MICROCOMPUTADORES - DESKTOP	UNIDADE	32.895	36.347	43.602.989	8.487.059
MONITORES C/ TELA LCD (USO EM INFORM.)	UNIDADE	3.178.924	2.395.349	2.160.772.182	423.812.520
MOTOCICLETAS, MOTONETAS E CICLOMOTOS	UNIDADE	1.444.145	1.431.950	20.309.706.881	3.965.139.901
PLACA DE CIRCUITO IMPRESSO MONTADA (USO EM INFORMATICA)	UNIDADE	66.186.746	47.186.355	13.951.473.573	2.727.884.418
RADIOS APARS/REPRS/GRAVS AUDIO (NÃO PORTÁTIL) INCLUSIVE TOCA DISCO DIG. A LASER	UNIDADE	635.790	705.147	436.261.663	85.311.842
RADIOS E APARS-REPRS/GRAV AUDIO PORTATIL (MP3/MP4 E TOCA DISCO DIGITAL A LASER)	UNIDADE	252.261	179.043	72.200.410	14.089.032
RECEPTOR DE SINAL DE TELEVISAO	UNIDADE	1.727.358	1.743.955	654.729.213	127.219.530
RELOGIO DE PULSO E BOLSO	UNIDADE	7.037.494	6.491.752	1.256.881.375	245.759.375
TELEFONE CELULAR	UNIDADE	15.514.809	15.307.369	17.478.688.472	3.420.988.983
TELEJOGO	UNIDADE	12.679	10.140	2.485.374	479.998
TELEVISOR COM TELA LCD e OLED	UNIDADE	11.124.585	11.270.475	22.102.358.196	4.302.334.903
UNID. CONDENSADORA P/ SPLIT SYSTEM	UNIDADE	72.666	56.055	160.653.102	31.135.573
UNID. EVAPORADORA P/ SPLIT SYSTEM	UNIDADE	136.566	120.477	115.203.196	22.346.388

FONTE: CGPRO/SAP

SETOR INDUSTRIAL

PRODUÇÃO, VENDA E FATURAMENTO DOS PRINCIPAIS PRODUTOS DO POLO INDUSTRIAL DE MANAUS

PRODUTOS	UNIDADE	2023(*)			
		QUANTIDADE		FATURAMENTO	
		PRODUÇÃO	VENDIDA	(R\$)	(US\$ 1,00)
APARS. TELEFONICO - INCLUSIVE PORTEIRO ELETRONICO	UNIDADE	240.317	262.738	43.493.516	8.695.748
AUTO-RADIO E APARS. REPRODUTS. DE AUDIO	UNIDADE	1.235.283	1.180.010	1.293.418.421	259.275.319
BICICLETAS INCLUSIVE ELÉTRICA (CICLO-ELETRICO)	UNIDADE	469.410	466.999	916.777.527	183.725.909
BRINQUEDOS	UNIDADE	1.263.253	1.432.784	63.090.716	12.745.677
CANETAS E LAPISEIRA (MIL UNIDADES)	MIL UNIDADES	658.017	537.788	282.706.247	56.548.039
CANETAS E LAPISEIRA (UNIDADE)	UNIDADE	36.275.500	36.031.324	28.276.413	5.710.126
COMPACT DISC - INCLUSIVE CD-ROM E DVD-ROM	UNIDADE	2.097	11.523	114.578	22.374
CONDICIONADOR DE AR DE JANELA OU DE PAREDE DE CORPO ÚNICO	UNIDADE	208.965	229.757	284.188.118	56.944.448
CONDICIONADOR DE AR SPLIT SYSTEM	UNIDADE	3.739.461	4.401.409	7.993.713.606	1.602.333.159
DVD RECORD PLAYER INCLUSIVE BLU RAY	UNIDADE	0	52.176	2.393.949	479.407
FORNO MICROONDAS	UNIDADE	3.354.557	3.530.794	1.848.366.301	370.502.342
HOME THEATER	UNIDADE	49.675	39.884	48.322.604	9.644.792
ISQUEIROS (MIL UNIDADES)	MIL UNIDADES	285.061	261.444	614.140.391	122.956.424
LAMINAS E CARTUCHOS (MIL UNIDADES)	MIL UNIDADES	834.951	528.373	76.011.878	15.217.828
LAMINAS E CARTUCHOS (UNIDADE)	UNIDADE	155.412.317	63.488.992	138.489.398	27.733.152
MICROCOMPUTADORES - DESKTOP	UNIDADE	54.073	3.468.539	107.689.637	21.928.806
MONITORES C/ TELA LCD (USO EM INFORM.)	UNIDADE	2.094.043	2.211.480	1.595.229.944	319.431.325
MOTOCICLETAS, MOTONETAS E CICLOMOTOS	UNIDADE	1.510.442	1.505.614	22.678.573.187	4.537.411.381
PLACA DE CIRCUITO IMPRESSO MONTADA (USO EM INFORMATICA)	UNIDADE	43.039.776	37.301.974	10.270.378.556	2.059.388.114
RADIOS APARS/REPRS/GRAVS AUDIO (NÃO PORTÁTIL) INCLUSIVE TOCA DISCO DIG. A LASER	UNIDADE	708.790	704.804	369.468.022	74.021.427
RADIOS E APARS-REPRS/GRAV AUDIO PORTATIL (MP3/MP4 E TOCA DISCO DIGITAL A LASER)	UNIDADE	32.006	1.459.723	4.857.345	980.576
RECEPTOR DE SINAL DE TELEVISAO	UNIDADE	3.822.271	3.367.851	709.622.683	142.145.691
RELOGIO DE PULSO E BOLSO	UNIDADE	6.320.264	6.000.434	1.172.172.536	234.846.758
TELEFONE CELULAR	UNIDADE	12.672.811	12.849.126	13.823.758.974	2.753.523.654
TELEJOGO	UNIDADE	8.668	9.327	2.776.364	554.352
TELEVISOR COM TELA LCD e OLED	UNIDADE	11.052.087	11.016.328	19.654.091.568	3.933.689.555
UNID. CONDENSADORA P/ SPLIT SYSTEM	UNIDADE	251.398	222.160	425.976.728	85.220.949
UNID. EVAPORADORA P/ SPLIT SYSTEM	UNIDADE	328.414	282.705	271.065.309	54.406.626

FONTE: CGPRO/SAP

(*)Até NOVEMBRO - Dados Parciais

SETOR INDUSTRIAL
PRODUÇÃO, VENDA E FATURAMENTO DOS PRINCIPAIS PRODUTOS DO PIM - MÊS/MÊS

MESES	RECEPTOR DE SINAL DE TELEVISAO										
	QTD. PRODUZIDA			QUANTIDADE VENDIDA - 2023				FATURAMENTO EM US\$ 1,00			
	2021	2022	2023(*)	LOCAL	NACIONAL	EXTERIOR	TOTAL	LOCAL	NACIONAL	EXTERIOR	TOTAL
Janeiro	145.053	69.257	237.285	820	120.268	10.080	131.168	75.695	10.240.721	676.738	10.993.154
Fevereiro	145.546	156.117	287.447	1.240	159.867	27.779	188.886	120.426	9.521.487	1.729.295	11.371.208
Março	213.888	143.870	286.122	554	235.406	22.033	257.993	19.663	13.685.318	1.550.525	15.255.506
Abril	171.657	134.088	294.929	27.541	205.388	13.536	246.465	1.104.265	10.344.916	557.812	12.006.993
Mai	110.739	99.383	358.072	59.948	212.393	24.344	296.685	6.505.666	5.656.686	1.015.577	13.177.929
Junho	173.294	109.940	370.111	3.174	254.104	2.036	259.314	202.109	12.061.413	88.517	12.352.039
Julho	119.955	178.615	390.320	2.563	421.277	-	423.840	225.983	15.039.289	-	15.265.272
Agosto	165.364	177.596	431.792	21.575	291.336	-	312.911	668.599	11.852.600	-	12.521.199
Setembro	126.980	136.258	448.993	86.125	322.922	-	409.047	1.476.288	12.098.248	-	13.574.536
Outubro	96.496	150.438	463.547	15.257	421.787	-	437.044	262.864	13.245.470	-	13.508.334
Novembro	122.754	212.970	253.653	32.506	371.992	-	404.498	632.120	11.487.402	-	12.119.522
SUB-TOTAL	1.591.726	1.568.532	3.822.271								
CRESC. PERÍODO	0,00 %	-1,46 %	143,68 %								
Dezembro	120.939	158.826	-	-	-	-	-	-	-	-	-
TOTAIS	1.712.665	1.727.358	3.822.271	251.303	3.016.740	99.808	3.367.851	11.293.678	125.233.550	5.618.464	142.145.692

MESES	TELEJOGO										
	QTD. PRODUZIDA			QUANTIDADE VENDIDA - 2023				FATURAMENTO EM US\$ 1,00			
	2021	2022	2023(*)	LOCAL	NACIONAL	EXTERIOR	TOTAL	LOCAL	NACIONAL	EXTERIOR	TOTAL
Janeiro	4.100	7.026	-	-	28	-	28	-	2.134	-	2.134
Fevereiro	416	5.373	-	-	28	-	28	-	2.089	-	2.089
Março	-	280	8.668	-	656	-	656	-	38.128	-	38.128
Abril	-	-	-	-	2.584	-	2.584	-	148.853	-	148.853
Mai	-	-	-	-	1.929	-	1.929	-	112.427	-	112.427
Junho	-	-	-	-	-	-	-	-	-	-	-
Julho	3.006	-	-	245	-	-	245	16.727	-	-	16.727
Agosto	6.924	-	-	-	872	-	872	-	53.127	-	53.127
Setembro	2.721	-	-	-	913	-	913	-	55.034	-	55.034
Outubro	-	-	-	-	852	-	852	-	50.636	-	50.636
Novembro	-	-	-	56	1.164	-	1.220	4.030	71.166	-	75.196
SUB-TOTAL	17.167	12.679	8.668								
CRESC. PERÍODO	0,00 %	-26,14 %	-31,63 %								
Dezembro	6.660	-	-	-	-	-	-	-	-	-	-
TOTAIS	23.827	12.679	8.668	301	9.026	-	9.327	20.757	533.594	-	554.351

Fonte: CGPRO/SAP

(*) Dados parciais.

SETOR INDUSTRIAL
PRODUÇÃO, VENDA E FATURAMENTO DOS PRINCIPAIS PRODUTOS DO PIM - MÊS/MÊS

MESES	RÁDIOS E APARS-REPRS/GRAV AUDIO PORTATIL (MP3/MP4 E TOCA DISCO DIGITAL A LASER)										
	QTD. PRODUZIDA			QUANTIDADE VENDIDA - 2023				FATURAMENTO EM US\$ 1,00			
	2021	2022	2023(*)	LOCAL	NACIONAL	EXTERIOR	TOTAL	LOCAL	NACIONAL	EXTERIOR	TOTAL
Janeiro	55.977	23.379	-	-	398	-	398	-	224.393	-	224.393
Fevereiro	68.022	4.888	-	-	-	-	-	-	-	-	-
Março	80.631	11.085	-	-	-	-	-	-	-	-	-
Abril	47.658	11.547	5.000	-	5.037	-	5.037	-	132.441	-	132.441
Mai	50.056	19.476	9.920	8	-	-	8	244	-	-	244
Junho	55.080	4.482	4.081	8	8.692	-	8.700	288	25.489	-	25.777
Julho	42.404	4.234	4.000	-	7.588	-	7.588	-	212.028	-	212.028
Agosto	30.354	68.361	500	-	1.423.819	-	1.423.819	-	1.998	-	1.998
Setembro	38.339	2.307	4.505	-	6.162	-	6.162	-	149.351	-	149.351
Outubro	28.116	11.788	4.000	-	1.460	-	1.460	-	46.511	-	46.511
Novembro	30.194	26.090	-	-	6.551	-	6.551	-	187.833	-	187.833
SUB-TOTAL	526.831	187.637	32.006	-	-	-	-	-	-	-	-
CRESC. PERÍODO	0,00 %	-64,38 %	-82,94 %	-	-	-	-	-	-	-	-
Dezembro	19.156	64.624	-	-	-	-	-	-	-	-	-
TOTAIS	545.987	252.261	32.006	16	1.459.707	-	1.459.723	532	980.044	-	980.576

MESES	CONDICIONADOR DE AR SPLIT SYSTEM										
	QTD. PRODUZIDA			QUANTIDADE VENDIDA - 2023				FATURAMENTO EM US\$ 1,00			
	2021	2022	2023(*)	LOCAL	NACIONAL	EXTERIOR	TOTAL	LOCAL	NACIONAL	EXTERIOR	TOTAL
Janeiro	421.525	302.654	358.913	9.094	330.174	-	339.268	3.266.114	131.400.248	-	134.666.362
Fevereiro	500.663	260.842	415.623	2.055	248.386	-	250.441	834.218	91.140.208	-	91.974.426
Março	585.557	171.157	373.434	5.445	307.662	-	313.107	2.100.219	121.773.249	-	123.873.468
Abril	481.919	197.441	149.155	6.411	162.429	-	168.840	2.223.602	69.006.380	-	71.229.982
Mai	304.320	195.523	273.761	8.725	291.646	-	300.371	3.051.586	105.038.326	-	108.089.912
Junho	349.803	238.727	269.273	15.779	266.621	-	282.400	4.431.810	111.582.553	-	116.014.363
Julho	483.127	301.683	356.046	18.824	332.056	-	350.880	5.437.034	142.155.599	-	147.592.633
Agosto	537.895	460.946	504.786	27.870	610.261	10	638.141	10.822.705	204.938.401	27.147	215.788.253
Setembro	484.004	450.814	389.442	36.605	681.955	-	718.560	8.285.902	227.973.038	-	236.258.940
Outubro	462.102	487.189	401.157	18.644	652.078	-	670.722	6.652.474	209.660.000	-	216.312.474
Novembro	502.874	451.434	247.871	14.452	354.227	-	368.679	5.343.242	135.189.106	-	140.532.348
SUB-TOTAL	5.113.789	3.518.410	3.739.461	-	-	-	-	-	-	-	-
CRESC. PERÍODO	0,00 %	-31,20 %	6,28 %	-	-	-	-	-	-	-	-
Dezembro	380.777	407.230	-	-	-	-	-	-	-	-	-
TOTAIS	5.494.566	3.925.640	3.739.461	163.904	4.237.495	10	4.401.409	52.448.906	1.549.857.108	27.147	1.602.333.161

Fonte: CGPRO/SAP

(*) Dados parciais.

SETOR INDUSTRIAL
PRODUÇÃO, VENDA E FATURAMENTO DOS PRINCIPAIS PRODUTOS DO PIM - MÊS/MÊS

MESES	RÁDIOS APARS/REPRS/GRAVS AUDIO (NÃO PORTÁTIL) INCLUSIVE TOCA DISCO DIG. A LASER										
	QTD. PRODUZIDA			QUANTIDADE VENDIDA - 2023				FATURAMENTO EM US\$ 1,00			
	2021	2022	2023(*)	LOCAL	NACIONAL	EXTERIOR	TOTAL	LOCAL	NACIONAL	EXTERIOR	TOTAL
Janeiro	60.108	43.927	13.823	1	20.096	-	20.097	380	6.253.479	-	6.253.859
Fevereiro	50.965	63.854	3.076	275	4.637	-	4.912	89.904	1.284.799	-	1.374.703
Março	71.090	76.033	127.876	208	85.006	-	85.214	49.583	9.286.503	-	9.336.086
Abril	55.540	6.923	62.724	2.599	81.322	-	83.921	207.829	8.135.828	-	8.343.657
Mai	74.152	71.827	91.529	67	52.576	-	52.643	19.084	5.492.461	-	5.511.545
Junho	61.603	61.838	66.290	296	53.580	-	53.876	15.226	5.704.630	-	5.719.856
Julho	75.387	50.772	66.084	1.640	53.223	-	54.863	121.623	5.084.915	-	5.206.538
Agosto	70.783	47.581	63.744	565	71.340	-	71.905	52.645	6.309.602	-	6.362.247
Setembro	48.288	48.719	63.060	1.677	79.076	-	80.753	119.621	7.347.881	-	7.467.502
Outubro	80.072	80.373	75.162	2.196	99.806	-	102.002	286.814	9.377.982	-	9.664.796
Novembro	63.932	75.271	75.422	2.189	92.429	-	94.618	139.703	8.640.937	-	8.780.640
SUB-TOTAL	711.920	627.118	708.790								
CRESC. PERÍODO	0,00 %	-11,91 %	13,02 %								
Dezembro	51.095	8.672	-	-	-	-	-	-	-	-	-
TOTAIS	763.015	635.790	708.790	11.713	693.091	-	704.804	1.102.412	72.919.017	-	74.021.429

MESES	AUTO-RADIO E APARS. REPRODUTS. DE AUDIO										
	QTD. PRODUZIDA			QUANTIDADE VENDIDA - 2023				FATURAMENTO EM US\$ 1,00			
	2021	2022	2023(*)	LOCAL	NACIONAL	EXTERIOR	TOTAL	LOCAL	NACIONAL	EXTERIOR	TOTAL
Janeiro	125.381	94.097	118.474	405	102.633	8.754	111.792	42.579	23.731.777	1.515.395	25.289.751
Fevereiro	117.706	77.346	110.159	512	95.196	10.505	106.213	25.188	17.565.158	1.502.897	19.093.243
Março	170.113	81.551	139.460	994	128.315	7.772	137.081	90.014	27.203.332	1.680.578	28.973.924
Abril	144.986	87.180	117.423	458	72.128	8.592	81.178	30.089	17.718.292	1.770.539	19.518.920
Mai	121.391	114.719	143.941	435	107.068	11.465	118.968	36.719	24.113.457	2.002.902	26.153.078
Junho	102.042	94.280	123.986	319	96.589	9.440	106.348	28.199	25.781.110	2.274.775	28.084.084
Julho	103.473	105.940	97.124	366	98.226	10.105	108.697	27.371	26.226.664	2.197.356	28.451.391
Agosto	109.901	116.790	121.905	631	104.791	11.268	116.690	53.895	25.218.221	2.389.551	27.661.667
Setembro	79.003	119.059	109.741	396	101.513	5.292	107.201	31.440	21.929.483	1.308.036	23.268.959
Outubro	109.990	107.844	87.004	291	99.061	5.102	104.454	13.179	17.315.064	1.047.818	18.376.061
Novembro	123.164	106.287	66.066	620	78.062	2.706	81.388	41.630	13.833.166	529.444	14.404.240
SUB-TOTAL	1.307.150	1.105.093	1.235.283								
CRESC. PERÍODO	0,00 %	-15,46 %	11,78 %								
Dezembro	90.000	90.171	-	-	-	-	-	-	-	-	-
TOTAIS	1.397.150	1.195.264	1.235.283	5.427	1.083.582	91.001	1.180.010	420.303	240.635.724	18.219.291	259.275.318

Fonte: CGPRO/SAP

(*) Dados parciais.

SETOR INDUSTRIAL
PRODUÇÃO, VENDA E FATURAMENTO DOS PRINCIPAIS PRODUTOS DO PIM - MÊS/MÊS

MESES	HOME THEATER										
	QTD. PRODUZIDA			QUANTIDADE VENDIDA - 2023				FATURAMENTO EM US\$ 1,00			
	2021	2022	2023(*)	LOCAL	NACIONAL	EXTERIOR	TOTAL	LOCAL	NACIONAL	EXTERIOR	TOTAL
Janeiro	6.477	7.153	5.996	1	3.453	-	3.454	144	945.851	-	945.995
Fevereiro	7.850	9.501	2.609	20	5.363	-	5.383	4.673	1.364.841	-	1.369.514
Março	11.545	7.388	2.324	57	2.536	-	2.593	16.918	702.546	-	719.464
Abril	13.640	8.125	3.540	-	2.514	-	2.514	-	625.882	-	625.882
Maiο	10.781	7.844	6.814	40	3.505	-	3.545	10.778	576.350	-	587.128
Junho	7.739	4.267	4.259	-	3.409	-	3.409	-	926.082	-	926.082
Julho	11.103	2.033	5.149	1	2.662	-	2.663	165	663.903	-	664.068
Agosto	7.118	540	3.855	30	3.962	-	3.992	5.830	1.033.597	-	1.039.427
Setembro	7.689	3.001	7.074	15	2.795	-	2.810	4.270	630.342	-	634.612
Outubro	7.243	7.571	5.844	140	6.245	-	6.385	30.133	1.269.378	-	1.299.511
Novembro	6.787	7.514	2.211	100	3.036	-	3.136	20.040	813.072	-	833.112
SUB-TOTAL	97.972	64.937	49.675								
CRESC. PERÍODO	0,00 %	-33,72 %	-23,50 %								
Dezembro	3.735	810	-	-	-	-	-	-	-	-	-
TOTAIS	101.707	65.747	49.675	404	39.480	-	39.884	92.951	9.551.844	-	9.644.795

MESES	COMPACT DISC - INCLUSIVE CD-ROM E DVD-ROM										
	QTD. PRODUZIDA			QUANTIDADE VENDIDA - 2023				FATURAMENTO EM US\$ 1,00			
	2021	2022	2023(*)	LOCAL	NACIONAL	EXTERIOR	TOTAL	LOCAL	NACIONAL	EXTERIOR	TOTAL
Janeiro	-	190.039	1.100	-	1.293	-	1.293	-	6.587	-	6.587
Fevereiro	277.861	284.975	997	-	1.891	-	1.891	-	7.054	-	7.054
Março	194.229	300.275	-	-	7.122	-	7.122	-	7.274	-	7.274
Abril	166.610	203.845	-	-	1.217	-	1.217	-	1.460	-	1.460
Maiο	250.237	264.116	-	-	-	-	-	-	-	-	-
Junho	148.284	179.925	-	-	-	-	-	-	-	-	-
Julho	5.000	300	-	-	-	-	-	-	-	-	-
Agosto	8.000	1.100	-	-	-	-	-	-	-	-	-
Setembro	3.600	1.000	-	-	-	-	-	-	-	-	-
Outubro	1.500	2.600	-	-	-	-	-	-	-	-	-
Novembro	6.700	1.900	-	-	-	-	-	-	-	-	-
SUB-TOTAL	1.062.021	1.430.075	2.097								
CRESC. PERÍODO	0,00 %	34,66 %	-99,85 %								
Dezembro	600	19.100	-	-	-	-	-	-	-	-	-
TOTAIS	1.062.621	1.449.175	2.097	-	11.523	-	11.523	-	22.375	-	22.375

Fonte: CGPRO/SAP

(*) Dados parciais.

SETOR INDUSTRIAL
PRODUÇÃO, VENDA E FATURAMENTO DOS PRINCIPAIS PRODUTOS DO PIM - MÊS/MÊS

MESES	CONDICIONADOR DE AR DE JANELA OU DE PAREDE DE CORPO ÚNICO										
	QTD. PRODUZIDA			QUANTIDADE VENDIDA - 2023				FATURAMENTO EM US\$ 1,00			
	2021	2022	2023(*)	LOCAL	NACIONAL	EXTERIOR	TOTAL	LOCAL	NACIONAL	EXTERIOR	TOTAL
Janeiro	37.526	2.512	3.666	2.976	18.550	-	21.526	646.753	4.336.873	-	4.983.626
Fevereiro	47.699	3.661	18.125	526	12.488	-	13.014	168.164	2.400.935	-	2.569.099
Março	51.475	7.961	21.091	875	14.204	-	15.079	236.197	3.059.313	-	3.295.510
Abril	41.823	7.936	8.769	1.815	5.212	-	7.027	437.344	1.319.546	-	1.756.890
Maiο	43.771	12	2.040	1.168	9.942	-	11.110	263.924	2.852.366	-	3.116.290
Junho	38.221	10.036	11.710	4.514	5.041	-	9.555	1.135.261	1.560.294	-	2.695.555
Julho	57.050	10.772	18.471	7.279	8.345	-	15.624	1.660.285	2.215.340	-	3.875.625
Agosto	67.123	19.836	20.601	11.397	14.937	-	26.334	2.813.056	4.068.933	-	6.881.989
Setembro	74.157	18.299	27.699	12.703	24.336	-	37.039	3.224.686	5.146.162	-	8.370.848
Outubro	58.444	10.064	34.776	9.520	22.861	-	32.381	2.516.227	6.388.790	-	8.905.017
Novembro	77.998	14.124	42.017	9.260	31.808	-	41.068	2.300.952	8.193.046	-	10.493.998
SUB-TOTAL	595.287	105.213	208.965								
CRESC. PERÍODO	0,00 %	-82,33 %	98,61 %								
Dezembro	42.782	12.731	-	-	-	-	-	-	-	-	-
TOTAIS	638.069	117.944	208.965	62.033	167.724	-	229.757	15.402.849	41.541.598	-	56.944.447

MESES	CAMERA FOTOGRAFICA (DIGITAL)										
	QTD. PRODUZIDA			QUANTIDADE VENDIDA - 2023				FATURAMENTO EM US\$ 1,00			
	2021	2022	2023(*)	LOCAL	NACIONAL	EXTERIOR	TOTAL	LOCAL	NACIONAL	EXTERIOR	TOTAL
Janeiro	4.020	-	-	-	-	-	-	-	-	-	-
Fevereiro	3.864	-	-	-	-	-	-	-	-	-	-
Março	4.866	-	-	-	-	-	-	-	-	-	-
Abril	-	-	-	-	-	-	-	-	-	-	-
Maiο	-	-	-	-	-	-	-	-	-	-	-
Junho	-	-	-	-	-	-	-	-	-	-	-
Julho	-	-	-	-	-	-	-	-	-	-	-
Agosto	-	-	-	-	-	-	-	-	-	-	-
Setembro	-	-	-	-	-	-	-	-	-	-	-
Outubro	-	-	-	-	-	-	-	-	-	-	-
Novembro	-	-	-	-	-	-	-	-	-	-	-
SUB-TOTAL	12.750	-	-	-	-	-	-	-	-	-	-
CRESC. PERÍODO	0,00 %	-100,00 %	0,00 %								
Dezembro	-	-	-	-	-	-	-	-	-	-	-
TOTAIS	12.750	-	-	-	-	-	-	-	-	-	-

Fonte: CGPRO/SAP

(*) Dados parciais.

SETOR INDUSTRIAL
PRODUÇÃO, VENDA E FATURAMENTO DOS PRINCIPAIS PRODUTOS DO PIM - MÊS/MÊS

MESES	MONITORES C/ TELA LCD (USO EM INFORM.)										
	QTD. PRODUZIDA			QUANTIDADE VENDIDA - 2023				FATURAMENTO EM US\$ 1,00			
	2021	2022	2023(*)	LOCAL	NACIONAL	EXTERIOR	TOTAL	LOCAL	NACIONAL	EXTERIOR	TOTAL
Janeiro	78.900	204.508	148.694	371	130.490	-	130.861	39.926	19.186.078	-	19.226.004
Fevereiro	90.529	256.201	191.309	206	157.803	-	158.009	35.215	24.257.844	-	24.293.059
Março	151.992	376.759	278.927	184	246.470	-	246.654	28.247	39.383.275	-	39.411.522
Abril	157.567	304.750	172.713	44	213.779	-	213.823	7.709	30.518.632	-	30.526.341
Maiο	124.147	343.366	262.211	1.162	208.839	-	210.001	155.071	31.049.290	-	31.204.361
Junho	110.983	313.307	179.909	6.822	201.487	-	208.309	788.966	30.199.765	-	30.988.731
Julho	121.485	325.734	196.587	965	196.763	-	197.728	117.478	29.959.984	-	30.077.462
Agosto	133.412	255.926	197.162	100.221	110.260	-	210.481	12.592.104	16.247.162	-	28.839.266
Setembro	149.083	211.846	217.950	996	283.431	-	284.427	145.849	36.816.350	-	36.962.199
Outubro	168.353	177.096	166.030	1.920	203.486	-	205.406	166.159	27.476.887	-	27.643.046
Novembro	199.820	214.840	82.551	7.437	138.344	-	145.781	696.979	19.562.355	-	20.259.334
SUB-TOTAL	1.486.271	2.984.333	2.094.043								
CRESC. PERÍODO	0,00 %	100,79 %	-29,83 %								
Dezembro	57.517	194.591	-	-	-	-	-	-	-	-	-
TOTAIS	1.543.788	3.178.924	2.094.043	120.328	2.091.152	-	2.211.480	14.773.703	304.657.622	-	319.431.325

MESES	RELOGIO DE PULSO E BOLSO										
	QTD. PRODUZIDA			QUANTIDADE VENDIDA - 2023				FATURAMENTO EM US\$ 1,00			
	2021	2022	2023(*)	LOCAL	NACIONAL	EXTERIOR	TOTAL	LOCAL	NACIONAL	EXTERIOR	TOTAL
Janeiro	306.220	402.866	484.344	16.749	341.905	-	358.654	533.989	13.034.621	-	13.568.610
Fevereiro	629.130	598.732	558.905	16.057	341.290	-	357.347	510.503	13.309.444	-	13.819.947
Março	848.142	627.315	622.513	28.922	655.945	6	684.873	906.865	25.174.861	247	26.081.973
Abril	597.824	547.676	448.888	15.432	588.500	-	603.932	468.276	22.872.109	-	23.340.385
Maiο	604.228	587.929	612.391	33.464	550.702	-	584.166	975.757	20.448.081	-	21.423.838
Junho	585.876	499.023	543.403	19.840	409.733	-	429.573	642.907	17.822.356	-	18.465.263
Julho	599.091	604.865	536.269	23.054	478.069	-	501.123	791.757	20.733.915	-	21.525.672
Agosto	663.835	656.752	542.234	22.719	449.996	-	472.715	721.366	17.654.079	-	18.375.445
Setembro	738.101	615.796	612.139	11.805	470.067	-	481.872	414.709	17.811.225	-	18.225.934
Outubro	806.171	706.104	705.658	14.419	750.283	-	764.702	427.632	29.265.036	-	29.692.668
Novembro	744.883	902.202	653.520	38.581	722.896	-	761.477	1.168.861	29.158.163	-	30.327.024
SUB-TOTAL	7.123.501	6.749.260	6.320.264								
CRESC. PERÍODO	0,00 %	-5,25 %	-6,36 %								
Dezembro	349.311	288.234	-	-	-	-	-	-	-	-	-
TOTAIS	7.472.812	7.037.494	6.320.264	241.042	5.759.386	6	6.000.434	7.562.622	227.283.890	247	234.846.759

Fonte: CGPRO/SAP

(*) Dados parciais.

SETOR INDUSTRIAL
PRODUÇÃO, VENDA E FATURAMENTO DOS PRINCIPAIS PRODUTOS DO PIM - MÊS/MÊS

MESES	CINESCOPIO PARA TELEVISOR										
	QTD. PRODUZIDA			QUANTIDADE VENDIDA - 2023				FATURAMENTO EM US\$ 1,00			
	2021	2022	2023(*)	LOCAL	NACIONAL	EXTERIOR	TOTAL	LOCAL	NACIONAL	EXTERIOR	TOTAL
Janeiro	-	-	-	-	-	-	-	-	-	-	-
Fevereiro	-	-	-	-	-	-	-	-	-	-	-
Março	-	-	-	-	-	-	-	-	-	-	-
Abril	-	-	-	-	-	-	-	-	-	-	-
Mai	-	-	-	-	-	-	-	-	-	-	-
Junho	-	-	-	-	-	-	-	-	-	-	-
Julho	-	-	-	-	-	-	-	-	-	-	-
Agosto	-	-	-	-	-	-	-	-	-	-	-
Setembro	-	-	-	-	-	-	-	-	-	-	-
Outubro	-	-	-	-	-	-	-	-	-	-	-
Novembro	-	-	-	-	-	-	-	-	-	-	-
SUB-TOTAL	-	-	-	-	-	-	-	-	-	-	-
CRESC. PERÍODO	0,00 %	0,00 %	0,00 %	-	-	-	-	-	-	-	-
Dezembro	-	-	-	-	-	-	-	-	-	-	-
TOTAIS	-	-	-	-	-	-	-	-	-	-	-

MESES	APARS. TELEFONICO - INCLUSIVE PORTEIRO ELETRONICO										
	QTD. PRODUZIDA			QUANTIDADE VENDIDA - 2023				FATURAMENTO EM US\$ 1,00			
	2021	2022	2023(*)	LOCAL	NACIONAL	EXTERIOR	TOTAL	LOCAL	NACIONAL	EXTERIOR	TOTAL
Janeiro	524	2.086	12.184	48	14.176	313	14.537	1.245	482.183	6.328	489.756
Fevereiro	534	542	23.068	80	25.713	158	25.951	1.907	623.773	3.337	629.017
Março	437	65.343	33.184	349	44.481	397	45.227	10.757	1.555.217	673.270	2.239.244
Abril	722	31.876	14.234	52	19.317	49	19.418	5.403	979.519	3.939	988.861
Mai	593	37.618	8.322	-	5.370	-	5.370	-	277.622	-	277.622
Junho	2.930	34.966	31.362	102	33.999	101	34.202	3.077	977.418	2.520	983.015
Julho	426	40.191	21.116	-	26.722	-	26.722	-	712.357	-	712.357
Agosto	3	45.864	9.952	-	9.920	-	9.920	-	237.180	-	237.180
Setembro	57	42.926	27.220	-	20.379	-	20.379	-	592.935	-	592.935
Outubro	1.625	36.002	39.935	-	38.494	-	38.494	-	849.801	-	849.801
Novembro	1.348	25.637	19.740	-	22.518	-	22.518	-	695.959	-	695.959
SUB-TOTAL	9.199	363.051	240.317	-	-	-	-	-	-	-	-
CRESC. PERÍODO	0,00 %	3.846,64 %	-33,81 %	-	-	-	-	-	-	-	-
Dezembro	1.060	41.684	-	-	-	-	-	-	-	-	-
TOTAIS	10.259	404.735	240.317	631	261.089	1.018	262.738	22.389	7.983.964	689.394	8.695.747

Fonte: CGPRO/SAP

(*) Dados parciais.

SETOR INDUSTRIAL
PRODUÇÃO, VENDA E FATURAMENTO DOS PRINCIPAIS PRODUTOS DO PIM - MÊS/MÊS

MESES	TELEFONE CELULAR										
	QTD. PRODUZIDA			QUANTIDADE VENDIDA - 2023				FATURAMENTO EM US\$ 1,00			
	2021	2022	2023(*)	LOCAL	NACIONAL	EXTERIOR	TOTAL	LOCAL	NACIONAL	EXTERIOR	TOTAL
Janeiro	1.005.815	1.285.588	1.133.364	32.178	1.060.070	-	1.092.248	7.210.792	258.626.917	-	265.837.709
Fevereiro	810.094	1.171.166	1.372.798	29.143	1.420.071	-	1.449.214	7.330.543	328.460.253	-	335.790.796
Março	1.503.052	1.193.041	1.717.003	41.895	1.354.153	-	1.396.048	8.907.652	273.992.584	-	282.900.236
Abril	1.172.209	1.446.332	1.055.011	17.013	1.280.271	-	1.297.284	5.083.947	286.924.496	-	292.008.443
Maiο	1.262.674	1.798.078	1.342.979	21.616	1.335.701	-	1.357.317	4.792.386	277.460.400	-	282.252.786
Junho	872.775	1.103.390	897.543	13.177	881.291	-	894.468	2.815.956	169.164.961	-	171.980.917
Julho	1.229.522	1.232.741	823.242	9.748	856.947	-	866.695	1.940.038	170.627.100	-	172.567.138
Agosto	1.306.977	1.353.011	1.117.431	37.272	1.124.243	-	1.161.515	8.097.827	233.971.209	-	242.069.036
Setembro	1.302.375	1.221.236	1.055.793	10.220	955.835	-	966.055	2.521.497	203.789.125	-	206.310.622
Outubro	1.341.460	1.688.671	1.210.444	41.323	1.316.527	-	1.357.850	8.619.139	281.175.417	-	289.794.556
Novembro	1.517.136	1.261.739	947.203	16.849	993.583	-	1.010.432	3.746.175	208.265.240	-	212.011.415
SUB-TOTAL	13.324.089	14.754.993	12.672.811								
CRESC. PERÍODO	0,00 %	10,74 %	-14,11 %								
Dezembro	1.152.649	759.816	-	-	-	-	-	-	-	-	-
TOTAIS	14.476.738	15.514.809	12.672.811	270.434	12.578.692	-	12.849.126	61.065.952	2.692.457.702	-	2.753.523.654

MESES	FORNO MICROONDAS										
	QTD. PRODUZIDA			QUANTIDADE VENDIDA - 2023				FATURAMENTO EM US\$ 1,00			
	2021	2022	2023(*)	LOCAL	NACIONAL	EXTERIOR	TOTAL	LOCAL	NACIONAL	EXTERIOR	TOTAL
Janeiro	261.154	305.948	275.526	2.301	252.817	-	255.118	236.024	26.592.743	-	26.828.767
Fevereiro	298.194	342.095	217.210	3.119	200.452	-	203.571	311.399	21.271.636	-	21.583.035
Março	522.553	338.706	346.829	6.614	374.560	-	381.174	642.435	38.915.827	-	39.558.262
Abril	462.631	225.842	267.528	23.471	226.872	-	250.343	3.064.543	24.592.196	-	27.656.739
Maiο	475.158	276.984	330.837	958	330.194	-	331.152	94.055	34.556.041	-	34.650.096
Junho	328.945	252.682	317.134	50.920	283.947	-	334.867	7.138.666	30.737.962	-	37.876.628
Julho	301.652	281.896	218.449	35.287	281.237	-	316.524	5.047.954	30.203.575	-	35.251.529
Agosto	429.620	324.709	397.105	43.230	349.109	-	392.339	327.741	35.143.943	-	35.471.684
Setembro	470.332	219.584	411.038	51.385	319.337	-	370.722	6.753.850	30.962.816	-	37.716.666
Outubro	428.484	268.360	338.936	3.464	421.557	-	425.021	320.361	43.894.281	-	44.214.642
Novembro	405.412	272.508	233.965	2.725	267.238	-	269.963	337.911	29.356.380	-	29.694.291
SUB-TOTAL	4.384.135	3.109.314	3.354.557								
CRESC. PERÍODO	0,00 %	-29,08 %	7,89 %								
Dezembro	321.475	210.084	-	-	-	-	-	-	-	-	-
TOTAIS	4.705.610	3.319.398	3.354.557	223.474	3.307.320	-	3.530.794	24.274.939	346.227.400	-	370.502.339

Fonte: CGPRO/SAP

(*) Dados parciais.

SETOR INDUSTRIAL
PRODUÇÃO, VENDA E FATURAMENTO DOS PRINCIPAIS PRODUTOS DO PIM - MÊS/MÊS

MESES	MOTOCICLETAS, MOTONETAS E CICLOMOTOS										
	QTD. PRODUZIDA			QUANTIDADE VENDIDA - 2023				FATURAMENTO EM US\$ 1,00			
	2021	2022	2023(*)	LOCAL	NACIONAL	EXTERIOR	TOTAL	LOCAL	NACIONAL	EXTERIOR	TOTAL
Janeiro	55.227	84.565	130.244	3.943	115.205	4.805	123.953	15.293.358	333.667.601	14.133.666	363.094.625
Fevereiro	59.480	106.286	126.676	3.358	119.692	4.728	127.778	8.900.585	350.490.982	13.213.498	372.605.065
Março	126.280	138.915	158.238	4.984	148.271	3.713	156.968	13.339.442	439.667.328	10.427.374	463.434.144
Abril	122.421	113.879	120.592	3.436	113.835	3.659	120.930	9.306.836	345.738.823	10.876.455	365.922.114
Mai	103.913	130.612	161.668	4.768	148.635	3.922	157.325	12.988.376	439.940.609	11.748.218	464.677.203
Junho	106.090	104.036	102.814	3.103	100.576	4.660	108.339	9.104.306	328.143.427	13.558.955	350.806.688
Julho	107.796	107.345	128.473	4.290	118.527	3.903	126.720	12.293.990	367.608.521	12.310.789	392.213.300
Agosto	123.052	148.201	168.003	5.804	158.245	4.611	168.660	15.909.097	488.508.925	13.231.986	517.650.008
Setembro	109.744	141.263	146.041	4.997	138.168	2.699	145.864	13.648.761	424.613.260	7.888.114	446.150.135
Outubro	109.991	142.306	135.408	4.564	127.615	2.556	134.735	12.141.014	385.146.451	8.129.894	405.417.359
Novembro	113.167	135.488	132.285	3.778	129.128	1.436	134.342	10.278.340	380.666.773	4.495.628	395.440.741
SUB-TOTAL	1.137.161	1.352.896	1.510.442								
CRESC. PERÍODO	0,00 %	18,97 %	11,65 %								
Dezembro	79.192	91.249	-	-	-	-	-	-	-	-	-
TOTAIS	1.216.353	1.444.145	1.510.442	47.025	1.417.897	40.692	1.505.614	133.204.105	4.284.192.700	120.014.577	4.537.411.382

MESES	BICICLETAS INCLUSIVE ELÉTRICA (CICLO-ELETRICO)										
	QTD. PRODUZIDA			QUANTIDADE VENDIDA - 2023				FATURAMENTO EM US\$ 1,00			
	2021	2022	2023(*)	LOCAL	NACIONAL	EXTERIOR	TOTAL	LOCAL	NACIONAL	EXTERIOR	TOTAL
Janeiro	57.894	62.304	42.961	2.279	21.847	-	24.126	815.050	9.362.408	-	10.177.458
Fevereiro	56.597	65.218	42.012	1.386	35.751	93	37.230	1.177.106	12.799.603	92.646	14.069.355
Março	60.316	60.506	59.650	3.292	42.825	-	46.117	3.234.614	15.911.115	-	19.145.729
Abril	52.082	50.196	40.142	1.526	35.974	-	37.500	1.342.624	16.049.795	-	17.392.419
Mai	68.225	59.090	45.890	2.223	44.644	-	46.867	1.724.697	16.526.082	-	18.250.779
Junho	67.412	49.150	41.386	910	32.477	157	33.544	611.581	14.479.978	259.313	15.350.872
Julho	77.182	39.031	42.396	2.641	34.801	153	37.595	1.780.337	15.777.560	83.717	17.641.614
Agosto	73.956	57.157	44.536	3.731	67.291	6	71.028	2.120.099	20.757.794	31.085	22.908.978
Setembro	85.628	49.866	36.505	3.595	42.527	-	46.122	2.682.791	16.327.974	-	19.010.765
Outubro	64.595	55.490	36.786	3.465	37.513	-	40.978	1.898.429	12.963.758	-	14.862.187
Novembro	75.251	53.816	37.146	2.133	43.759	-	45.892	1.138.711	13.777.040	-	14.915.751
SUB-TOTAL	739.138	601.824	469.410								
CRESC. PERÍODO	0,00 %	-18,58 %	-22,00 %								
Dezembro	25.982	15.090	-	-	-	-	-	-	-	-	-
TOTAIS	765.120	616.914	469.410	27.181	439.409	409	466.999	18.526.039	164.733.107	466.761	183.725.907

Fonte: CGPRO/SAP

(*) Dados parciais.

SETOR INDUSTRIAL
PRODUÇÃO, VENDA E FATURAMENTO DOS PRINCIPAIS PRODUTOS DO PIM - MÊS/MÊS

MESES	MICROCOMPUTADORES - DESKTOP										
	QTD. PRODUZIDA			QUANTIDADE VENDIDA - 2023				FATURAMENTO EM US\$ 1,00			
	2021	2022	2023(*)	LOCAL	NACIONAL	EXTERIOR	TOTAL	LOCAL	NACIONAL	EXTERIOR	TOTAL
Janeiro	6.935	3.078	1.700	2	1.739	-	1.741	407	377.615	-	378.022
Fevereiro	5.885	2.998	354	-	877	-	877	-	310.926	-	310.926
Março	3.112	3.818	4.062	40	2.078	-	2.118	3.884	630.753	-	634.637
Abril	7.327	2.097	1.593	-	2.419	-	2.419	-	846.775	-	846.775
Mai	5.586	3.342	5.053	10	2.944	-	2.954	7.448	831.833	-	839.281
Junho	2.390	1.245	7.540	26	3.429.802	-	3.429.828	13.363	1.229.030	-	1.242.393
Julho	2.862	2.073	14.360	20	10.917	-	10.937	20.294	6.299.653	-	6.319.947
Agosto	5.342	6.842	3.504	58	3.531	-	3.589	42.256	1.810.389	-	1.852.645
Setembro	6.480	1.042	3.810	67	3.102	-	3.169	37.865	1.207.992	-	1.245.857
Outubro	811	2.088	5.606	-	4.535	-	4.535	-	2.766.978	-	2.766.978
Novembro	103	2.295	6.491	27	6.345	-	6.372	21.237	5.470.108	-	5.491.345
SUB-TOTAL	46.833	30.918	54.073								
CRESC. PERÍODO	0,00 %	-33,98 %	74,89 %								
Dezembro	2.433	1.977	-	-	-	-	-	-	-	-	-
TOTAIS	49.266	32.895	54.073	250	3.468.289	-	3.468.539	146.754	21.782.052	-	21.928.806

MESES	UNID. EVAPORADORA P/ SPLIT SYSTEM										
	QTD. PRODUZIDA			QUANTIDADE VENDIDA - 2023				FATURAMENTO EM US\$ 1,00			
	2021	2022	2023(*)	LOCAL	NACIONAL	EXTERIOR	TOTAL	LOCAL	NACIONAL	EXTERIOR	TOTAL
Janeiro	3.384	8.244	9.815	62	7.241	-	7.303	28.800	1.655.986	-	1.684.786
Fevereiro	7.713	10.680	9.793	67	7.223	-	7.290	19.299	1.733.346	-	1.752.645
Março	931	8.117	11.972	155	11.691	-	11.846	62.964	2.798.953	-	2.861.917
Abril	7.007	6.190	14.593	146	8.944	-	9.090	69.979	1.551.604	-	1.621.583
Mai	9.164	7.762	-	140	5.699	-	5.839	61.296	925.324	-	986.620
Junho	11.614	4.756	15.929	107	15.699	-	15.806	48.709	2.614.474	-	2.663.183
Julho	9.547	2.658	14.806	155	16.536	-	16.691	60.992	3.232.483	-	3.293.475
Agosto	15.326	20.766	16.966	246	15.341	-	15.587	79.698	4.732.582	-	4.812.280
Setembro	11.179	10.277	78.964	117	25.067	-	25.184	45.356	3.745.217	-	3.790.573
Outubro	15.145	15.068	75.776	456	87.151	-	87.607	107.361	15.059.280	-	15.166.641
Novembro	13.039	23.388	79.800	1.581	78.881	-	80.462	275.589	15.497.335	-	15.772.924
SUB-TOTAL	104.049	117.906	328.414								
CRESC. PERÍODO	0,00 %	13,32 %	178,54 %								
Dezembro	5.098	18.660	-	-	-	-	-	-	-	-	-
TOTAIS	109.147	136.566	328.414	3.232	279.473	-	282.705	860.043	53.546.584	-	54.406.627

Fonte: CGPRO/SAP

(*) Dados parciais.

SETOR INDUSTRIAL
PRODUÇÃO, VENDA E FATURAMENTO DOS PRINCIPAIS PRODUTOS DO PIM - MÊS/MÊS

MESES	UNID. CONDENSADORA P/ SPLIT SYSTEM										
	QTD. PRODUZIDA			QUANTIDADE VENDIDA - 2023				FATURAMENTO EM US\$ 1,00			
	2021	2022	2023(*)	LOCAL	NACIONAL	EXTERIOR	TOTAL	LOCAL	NACIONAL	EXTERIOR	TOTAL
Janeiro	187	4.632	6.775	69	6.978	-	7.047	59.593	4.316.219	-	4.375.812
Fevereiro	187	7.208	6.146	66	5.632	-	5.698	33.362	3.101.036	-	3.134.398
Março	364	5.867	7.458	157	9.734	-	9.891	126.589	6.246.612	-	6.373.201
Abril	241	6.341	4.921	151	1.226	-	1.377	146.509	800.922	-	947.431
Mai	1.690	6.769	364	138	6.163	-	6.301	113.359	2.471.495	-	2.584.854
Junho	7.284	5.091	7.695	102	8.802	-	8.904	93.941	3.294.052	-	3.387.993
Julho	5.280	2.738	7.319	153	10.713	-	10.866	116.146	4.465.698	-	4.581.844
Agosto	8.391	7.541	9.161	391	4.438	-	4.829	289.406	2.179.306	-	2.468.712
Setembro	7.002	7.387	69.549	113	19.433	-	19.546	87.656	6.403.471	-	6.491.127
Outubro	9.661	7.101	73.207	459	78.709	-	79.168	198.825	26.416.643	-	26.615.468
Novembro	7.206	7.932	58.803	1.705	66.828	-	68.533	670.666	23.589.441	-	24.260.107
SUB-TOTAL	47.493	68.607	251.398								
CRESC. PERÍODO	0,00 %	44,46 %	266,43 %								
Dezembro	4.192	4.059	-	-	-	-	-	-	-	-	-
TOTAIS	51.685	72.666	251.398	3.504	218.656	-	222.160	1.936.052	83.284.895	-	85.220.947

MESES	TELEVISOR COM TELA DE PLASMA										
	QTD. PRODUZIDA			QUANTIDADE VENDIDA - 2023				FATURAMENTO EM US\$ 1,00			
	2021	2022	2023(*)	LOCAL	NACIONAL	EXTERIOR	TOTAL	LOCAL	NACIONAL	EXTERIOR	TOTAL
Janeiro	-	-	-	-	-	-	-	-	-	-	-
Fevereiro	-	-	-	-	-	-	-	-	-	-	-
Março	-	-	-	-	-	-	-	-	-	-	-
Abril	-	-	-	-	-	-	-	-	-	-	-
Mai	-	-	-	-	-	-	-	-	-	-	-
Junho	-	-	-	-	-	-	-	-	-	-	-
Julho	-	-	-	-	-	-	-	-	-	-	-
Agosto	-	-	-	-	-	-	-	-	-	-	-
Setembro	-	-	-	-	-	-	-	-	-	-	-
Outubro	-	-	-	-	-	-	-	-	-	-	-
Novembro	-	-	-	-	-	-	-	-	-	-	-
SUB-TOTAL	-	-	-	-	-	-	-	-	-	-	-
CRESC. PERÍODO	0,00 %	0,00 %	0,00 %								
Dezembro	-	-	-	-	-	-	-	-	-	-	-
TOTAIS	-	-	-	-	-	-	-	-	-	-	-

Fonte: CGPRO/SAP

(*) Dados parciais.

SETOR INDUSTRIAL
PRODUÇÃO, VENDA E FATURAMENTO DOS PRINCIPAIS PRODUTOS DO PIM - MÊS/MÊS

MESES	TELEVISOR COM TELA LCD E OLED										
	QTD. PRODUZIDA			QUANTIDADE VENDIDA - 2023				FATURAMENTO EM US\$ 1,00			
	2021	2022	2023(*)	LOCAL	NACIONAL	EXTERIOR	TOTAL	LOCAL	NACIONAL	EXTERIOR	TOTAL
Janeiro	819.057	673.979	1.023.807	16.830	795.951	-	812.781	6.400.876	286.076.151	-	292.477.027
Fevereiro	900.668	779.908	947.492	14.666	968.627	-	983.293	5.847.108	336.477.588	-	342.324.696
Março	1.092.263	829.302	1.243.696	15.847	1.025.683	-	1.041.530	6.026.529	376.211.383	-	382.237.912
Abril	924.008	708.064	1.049.674	19.227	794.403	-	813.630	6.159.793	293.903.729	-	300.063.522
Mai	867.155	926.307	1.108.427	22.504	1.030.240	-	1.052.744	7.390.199	347.483.786	-	354.873.985
Junho	856.975	624.866	976.363	6.260	941.115	-	947.375	2.237.302	334.398.722	-	336.636.024
Julho	763.413	852.865	971.479	23.765	1.011.543	-	1.035.308	7.603.665	377.118.499	-	384.722.164
Agosto	993.134	1.216.860	1.305.657	20.012	1.185.756	-	1.205.768	6.829.951	423.094.621	-	429.924.572
Setembro	935.049	1.436.462	1.115.265	33.481	1.235.269	-	1.268.750	9.607.049	436.877.909	-	446.484.958
Outubro	938.589	1.337.419	908.970	37.516	1.207.459	-	1.244.975	11.978.285	429.120.844	-	441.099.129
Novembro	715.223	977.171	401.257	19.443	590.731	-	610.174	7.075.160	215.770.406	-	222.845.566
SUB-TOTAL	9.805.534	10.363.203	11.052.087								
CRESC. PERÍODO	0,00 %	5,69 %	6,65 %								
Dezembro	630.327	761.382	-	-	-	-	-	-	-	-	-
TOTAIS	10.435.861	11.124.585	11.052.087	229.551	10.786.777	-	11.016.328	77.155.917	3.856.533.638	-	3.933.689.555

MESES	MICROCOMPUTADOR PORTÁTIL										
	QTD. PRODUZIDA			QUANTIDADE VENDIDA - 2023				FATURAMENTO EM US\$ 1,00			
	2021	2022	2023(*)	LOCAL	NACIONAL	EXTERIOR	TOTAL	LOCAL	NACIONAL	EXTERIOR	TOTAL
Janeiro	37.180	30.806	10.897	2.699	14.759	-	17.458	1.149.195	6.870.545	-	8.019.740
Fevereiro	58.455	25.840	26.312	446	36.580	-	37.026	278.775	15.093.855	-	15.372.630
Março	100.453	46.058	45.306	224	9.995	-	10.219	227.138	5.301.374	-	5.528.512
Abril	75.767	56.733	63.792	5.673	57.620	-	63.293	4.844.196	24.207.942	-	29.052.138
Mai	89.140	76.529	76.829	934	79.037	-	79.971	442.644	29.951.252	-	30.393.896
Junho	94.608	83.704	43.058	1.244	43.466	80	44.790	458.613	18.093.243	76.378	18.628.234
Julho	80.060	65.259	43.838	726	38.916	-	39.642	273.198	14.180.742	-	14.453.940
Agosto	105.043	54.384	49.926	11.797	34.831	-	46.628	5.262.716	13.575.570	-	18.838.286
Setembro	111.909	48.497	30.742	1.740	44.753	-	46.493	733.798	19.502.897	-	20.236.695
Outubro	111.339	54.704	39.363	2.023	43.500	-	45.523	1.536.920	20.842.038	-	22.378.958
Novembro	151.773	29.901	51.216	831	44.910	-	45.741	453.018	29.309.826	-	29.762.844
SUB-TOTAL	1.015.727	572.415	481.279								
CRESC. PERÍODO	0,00 %	-43,64 %	-15,92 %								
Dezembro	57.302	36.962	-	-	-	-	-	-	-	-	-
TOTAIS	1.073.029	609.377	481.279	28.337	448.367	80	476.784	15.660.211	196.929.284	76.378	212.665.873

Fonte: CGPRO/SAP

(*) Dados parciais.

SETOR INDUSTRIAL
PRODUÇÃO, VENDA E FATURAMENTO DOS PRINCIPAIS PRODUTOS DO PIM - MÊS/MÊS

MESES	TABLET PC										
	QTD. PRODUZIDA			QUANTIDADE VENDIDA - 2023				FATURAMENTO EM US\$ 1,00			
	2021	2022	2023(*)	LOCAL	NACIONAL	EXTERIOR	TOTAL	LOCAL	NACIONAL	EXTERIOR	TOTAL
Janeiro	128.080	168.020	122.901	761	91.005	-	91.766	176.147	20.468.001	-	20.644.148
Fevereiro	187.882	173.278	121.526	1.006	106.117	-	107.123	190.060	26.552.132	-	26.742.192
Março	173.910	164.944	201.789	1.014	140.499	-	141.513	231.540	35.227.378	-	35.458.918
Abril	63.013	207.936	106.425	1.075	100.733	-	101.808	282.857	23.194.711	-	23.477.568
Mai	219.115	299.857	144.159	803	145.261	-	146.064	200.324	37.564.099	-	37.764.423
Junho	136.594	199.407	99.335	335	91.116	-	91.451	88.033	25.074.456	-	25.162.489
Julho	214.748	126.213	58.437	453	89.471	-	89.924	77.954	23.269.465	-	23.347.419
Agosto	153.560	90.429	106.010	830	100.528	-	101.358	328.091	36.676.647	-	37.004.738
Setembro	160.674	84.265	95.181	227	83.838	-	84.065	108.634	28.475.964	-	28.584.598
Outubro	160.048	110.282	80.505	1.143	85.901	-	87.044	336.228	27.891.249	-	28.227.477
Novembro	183.593	91.293	117.075	998	118.606	-	119.604	297.683	38.175.063	-	38.472.746
SUB-TOTAL	1.781.217	1.715.924	1.253.343								
CRESC. PERÍODO	0,00 %	-3,67 %	-26,96 %								
Dezembro	133.006	57.701	-	-	-	-	-	-	-	-	-
TOTAIS	1.914.223	1.773.625	1.253.343	8.645	1.153.075	-	1.161.720	2.317.551	322.569.165	-	324.886.716

MESES	TELEVISOR EM CORES										
	QTD. PRODUZIDA			QUANTIDADE VENDIDA - 2023				FATURAMENTO EM US\$ 1,00			
	2021	2022	2023(*)	LOCAL	NACIONAL	EXTERIOR	TOTAL	LOCAL	NACIONAL	EXTERIOR	TOTAL
Janeiro	-	-	-	-	-	-	-	-	-	-	-
Fevereiro	-	-	-	-	-	-	-	-	-	-	-
Março	-	-	-	-	-	-	-	-	-	-	-
Abril	-	-	-	-	-	-	-	-	-	-	-
Mai	-	-	-	-	-	-	-	-	-	-	-
Junho	-	-	-	-	-	-	-	-	-	-	-
Julho	-	-	-	-	-	-	-	-	-	-	-
Agosto	-	-	-	-	-	-	-	-	-	-	-
Setembro	-	-	-	-	-	-	-	-	-	-	-
Outubro	-	-	-	-	-	-	-	-	-	-	-
Novembro	-	-	-	-	-	-	-	-	-	-	-
SUB-TOTAL	-	-	-	-	-	-	-	-	-	-	-
CRESC. PERÍODO	0,00 %	0,00 %	0,00 %								
Dezembro	-	-	-	-	-	-	-	-	-	-	-
TOTAIS	-	-	-	-	-	-	-	-	-	-	-

Fonte: CGPRO/SAP

(*) Dados parciais.

SETOR INDUSTRIAL
PRODUÇÃO, VENDA E FATURAMENTO DOS PRINCIPAIS PRODUTOS DO PIM - MÊS/MÊS

MESES	ARTIGOS E EQUIPAMENTOS P/ CULTURA FISICA (STEPPER,BICLETA ERG. ESTEIRA ROLANTE)										
	QTD. PRODUZIDA			QUANTIDADE VENDIDA - 2023				FATURAMENTO EM US\$ 1,00			
	2021	2022	2023(*)	LOCAL	NACIONAL	EXTERIOR	TOTAL	LOCAL	NACIONAL	EXTERIOR	TOTAL
Janeiro	5.064	2.602	2.987	36	3.505	-	3.541	45.477	2.521.804	-	2.567.281
Fevereiro	6.473	2.146	2.646	22	2.762	-	2.784	11.018	2.314.835	-	2.325.853
Março	6.926	3.842	3.602	25	3.682	-	3.707	7.894	3.556.778	-	3.564.672
Abril	7.166	4.533	3.469	66	3.624	-	3.690	99.981	2.576.598	-	2.676.579
Mai	5.895	4.062	1.972	28	4.336	-	4.364	13.060	2.607.860	-	2.620.920
Junho	7.259	3.825	2.466	6	3.052	-	3.058	2.085	3.130.177	-	3.132.262
Julho	6.963	5.054	2.362	930	1.528	58	2.516	106.631	2.281.707	90.341	2.478.679
Agosto	5.816	3.248	4.458	2	4.594	106	4.702	5.330	3.389.431	154.682	3.549.443
Setembro	5.105	2.477	2.565	13	2.183	127	2.323	16.090	2.937.014	186.796	3.139.900
Outubro	3.207	5.635	2.884	18	2.436	48	2.502	12.098	2.678.933	75.344	2.766.375
Novembro	4.556	3.187	2.027	29	2.315	-	2.344	38.975	2.561.449	-	2.600.424
SUB-TOTAL	64.430	40.611	31.438								
CRESC. PERÍODO	0,00 %	-36,97 %	-22,59 %								
Dezembro	2.070	1.273	-	-	-	-	-	-	-	-	-
TOTAIS	66.500	41.884	31.438	1.175	34.017	339	35.531	358.639	30.556.586	507.163	31.422.388

MESES	APARELHO RECEPTOR DE POSICIONAMENTO GLOBAL POR SATÉLITE - GPS										
	QTD. PRODUZIDA			QUANTIDADE VENDIDA - 2023				FATURAMENTO EM US\$ 1,00			
	2021	2022	2023(*)	LOCAL	NACIONAL	EXTERIOR	TOTAL	LOCAL	NACIONAL	EXTERIOR	TOTAL
Janeiro	1.552	3.748	6.308	800	1.276	-	2.076	38.780	68.632	-	107.412
Fevereiro	2.948	5.794	5.718	700	1.690	230	2.620	32.931	538.900	34.567	606.398
Março	3.129	4.465	8.462	1.550	2.051	1.079	4.680	78.168	690.258	167.948	936.374
Abril	1.837	4.669	7.697	935	1.262	918	3.115	46.631	70.538	135.763	252.932
Mai	3.034	5.068	9.107	1.300	2.232	1.612	5.144	64.807	142.236	226.702	433.745
Junho	3.695	8.750	-	1.300	2.028	1.471	4.799	68.528	134.182	200.769	403.479
Julho	5.955	7.503	5.562	1.270	3.021	-	4.291	68.470	151.246	-	219.716
Agosto	7.504	6.816	7.954	750	1.347	-	2.097	40.254	76.309	-	116.563
Setembro	5.517	9.221	7.947	1.420	1.455	-	2.875	72.695	83.501	-	156.196
Outubro	5.954	6.923	5.749	1.770	2.500	-	4.270	90.391	73.969	-	164.360
Novembro	8.809	8.153	6.623	1.242	1.774	-	3.016	64.542	100.281	-	164.823
SUB-TOTAL	49.934	71.110	71.127								
CRESC. PERÍODO	0,00 %	42,41 %	0,02 %								
Dezembro	2.884	2.570	-	-	-	-	-	-	-	-	-
TOTAIS	52.818	73.680	71.127	13.037	20.636	5.310	38.983	666.197	2.130.052	765.749	3.561.998

Fonte: CGPRO/SAP

(*) Dados parciais.

SETOR INDUSTRIAL
PRODUÇÃO, VENDA E FATURAMENTO DOS PRINCIPAIS PRODUTOS DO PIM - MÊS/MÊS

MESES	LAMINAS E CARTUCHOS (UNIDADE)										
	QTD. PRODUZIDA			QUANTIDADE VENDIDA - 2023				FATURAMENTO EM US\$ 1,00			
	2021	2022	2023(*)	LOCAL	NACIONAL	EXTERIOR	TOTAL	LOCAL	NACIONAL	EXTERIOR	TOTAL
Janeiro	10.007.460	9.778.360	17.358.064	-	2.597.220	4.196.816	6.794.036	-	1.391.077	1.429.372	2.820.449
Fevereiro	11.042.594	13.666.416	14.533.664	-	2.525.814	4.872.181	7.397.995	-	1.118.574	1.535.112	2.653.686
Março	10.132.896	15.379.984	22.745.468	-	2.870	2.053.780	2.056.650	-	1.793.936	780.499	2.574.435
Abril	7.681.136	14.431.857	18.255.404	-	1.795.728	4.215.823	6.011.551	-	1.122.375	1.477.928	2.600.303
Mai	10.796.229	17.775.100	10.720.172	-	1.545.444	6.160.494	7.705.938	-	1.743.534	2.030.255	3.773.789
Junho	11.793.925	16.625.704	12.022.336	-	1.702.584	691.244	2.393.828	-	1.365.393	255.631	1.621.024
Julho	13.461.912	22.257.152	18.294.012	-	1.933.509	8.745.420	10.678.929	-	1.466.162	2.258.747	3.724.909
Agosto	4.312.728	17.784.872	19.693.153	-	5.211.132	3.437.492	8.648.624	-	2.288.241	1.260.760	3.549.001
Setembro	10.608.744	14.257.552	7.715.780	-	1.222.971	2.509.266	3.732.237	-	525.163	762.355	1.287.518
Outubro	13.492.992	14.642.308	6.701.776	-	1.883.112	2.118.678	4.001.790	-	721.712	479.434	1.201.146
Novembro	14.555.568	16.910.392	7.372.488	-	3.527.430	539.984	4.067.414	-	1.718.712	208.179	1.926.891
SUB-TOTAL	117.886.184	173.509.697	155.412.317	-	-	-	-	-	-	-	-
CRESC. PERÍODO	0,00 %	47,18 %	-10,43 %	-	-	-	-	-	-	-	-
Dezembro	12.122.408	11.736.048	-	-	-	-	-	-	-	-	-
TOTAIS	130.008.592	185.245.745	155.412.317	-	23.947.814	39.541.178	63.488.992	-	15.254.879	12.478.272	27.733.151

MESES	LAMINAS E CARTUCHOS (MIL UNIDADES)										
	QTD. PRODUZIDA			QUANTIDADE VENDIDA - 2023				FATURAMENTO EM US\$ 1,00			
	2021	2022	2023(*)	LOCAL	NACIONAL	EXTERIOR	TOTAL	LOCAL	NACIONAL	EXTERIOR	TOTAL
Janeiro	57.086	74.695	46.452	-	26.392	12.711	39.103	-	949.593	208.781	1.158.374
Fevereiro	53.814	55.743	56.916	-	33.022	466	33.488	-	1.163.377	7.463	1.170.840
Março	96.789	72.055	105.281	-	53.617	5.366	58.983	-	1.926.268	85.761	2.012.029
Abril	64.321	68.048	76.187	-	45.744	-	45.744	-	1.669.630	-	1.669.630
Mai	91.613	89.049	83.862	-	57.871	-	57.871	-	2.072.767	-	2.072.767
Junho	89.499	85.124	99.554	-	43.593	749	44.342	-	1.651.032	12.584	1.663.616
Julho	80.210	64.743	61.169	-	49.311	1.738	51.049	-	1.386.010	32.721	1.418.731
Agosto	72.815	66.915	70.485	-	45.982	843	46.825	-	1.249.807	19.777	1.269.584
Setembro	74.890	66.180	82.312	-	54.648	1.921	56.569	-	1.424.507	43.861	1.468.368
Outubro	56.141	60.378	75.891	-	14.056	749	14.805	-	338.040	14.102	352.142
Novembro	80.050	52.779	76.842	-	76.560	3.034	79.594	-	904.889	56.858	961.747
SUB-TOTAL	817.228	755.709	834.951	-	-	-	-	-	-	-	-
CRESC. PERÍODO	0,00 %	-7,53 %	10,49 %	-	-	-	-	-	-	-	-
Dezembro	70.751	52.594	-	-	-	-	-	-	-	-	-
TOTAIS	887.979	808.303	834.951	-	500.796	27.577	528.373	-	14.735.920	481.908	15.217.828

Fonte: CGPRO/SAP

(*) Dados parciais.

SETOR INDUSTRIAL
PRODUÇÃO, VENDA E FATURAMENTO DOS PRINCIPAIS PRODUTOS DO PIM - MÊS/MÊS

MESES	DVD RECORD PLAYER INCLUSIVE BLU RAY										
	QTD. PRODUZIDA			QUANTIDADE VENDIDA - 2023				FATURAMENTO EM US\$ 1,00			
	2021	2022	2023(*)	LOCAL	NACIONAL	EXTERIOR	TOTAL	LOCAL	NACIONAL	EXTERIOR	TOTAL
Janeiro	1.860	17.318	-	-	3.820	-	3.820	-	78.490	-	78.490
Fevereiro	15.039	6.594	-	-	1.054	-	1.054	-	23.072	-	23.072
Março	11.095	13.844	-	-	101	-	101	-	2.133	-	2.133
Abril	53.416	13.865	-	-	3.752	-	3.752	-	55.655	-	55.655
Maio	72.159	-	-	-	4.690	-	4.690	-	52.591	-	52.591
Junho	55.922	3.071	-	-	2.524	-	2.524	-	28.650	-	28.650
Julho	62.542	2.737	-	-	6.577	-	6.577	-	65.382	-	65.382
Agosto	45.828	753	-	300	1.655	-	1.955	3.651	8.623	-	12.274
Setembro	873	-	-	258	16.262	-	16.520	2.525	89.551	-	92.076
Outubro	707	20	-	-	7.644	-	7.644	-	48.096	-	48.096
Novembro	3.973	-	-	-	3.539	-	3.539	-	20.988	-	20.988
SUB-TOTAL	323.414	58.202	-	-	-	-	-	-	-	-	-
CRESC. PERÍODO	0,00 %	-82,00 %	-100,00 %	-	-	-	-	-	-	-	-
Dezembro	27.334	-	-	-	-	-	-	-	-	-	-
TOTAIS	350.748	58.202	-	558	51.618	-	52.176	6.176	473.231	-	479.407

MESES	APARELHOS DE BARBEAR										
	QTD. PRODUZIDA			QUANTIDADE VENDIDA - 2023				FATURAMENTO EM US\$ 1,00			
	2021	2022	2023(*)	LOCAL	NACIONAL	EXTERIOR	TOTAL	LOCAL	NACIONAL	EXTERIOR	TOTAL
Janeiro	167.982	109.902	161.112	59.299	79.803	7.820	146.922	4.661.780	22.292.675	1.301.068	28.255.523
Fevereiro	146.438	131.430	123.645	44.566	63.733	11.133	119.432	3.205.594	17.718.030	1.565.707	22.489.331
Março	183.545	131.101	171.870	67.415	88.518	5.484	161.417	5.051.982	24.800.007	895.567	30.747.556
Abril	123.306	130.608	153.270	56.784	80.652	11.178	148.614	4.245.243	22.584.720	1.550.449	28.380.412
Maio	125.881	127.930	142.460	47.335	75.346	8.237	130.918	3.649.603	21.803.901	1.368.179	26.821.683
Junho	123.322	112.205	143.460	53.489	66.002	7.371	126.862	4.730.423	22.176.599	1.246.922	28.153.944
Julho	145.973	147.877	119.176	43.792	65.669	10.120	119.581	4.268.526	19.248.608	1.706.356	25.223.490
Agosto	143.738	141.229	136.059	57.706	62.698	11.475	131.879	4.289.607	17.453.968	1.603.084	23.346.659
Setembro	149.858	125.086	142.167	52.476	69.416	9.699	131.591	4.477.098	18.146.814	1.695.092	24.319.004
Outubro	139.778	139.619	149.043	55.956	56.994	1.524	114.474	4.652.414	14.942.322	404.210	19.998.946
Novembro	135.501	136.690	143.481	56.340	76.734	9.216	142.290	4.641.319	19.880.250	1.261.088	25.782.657
SUB-TOTAL	1.585.322	1.433.677	1.585.743	-	-	-	-	-	-	-	-
CRESC. PERÍODO	0,00 %	-9,57 %	10,61 %	-	-	-	-	-	-	-	-
Dezembro	127.394	122.510	-	-	-	-	-	-	-	-	-
TOTAIS	1.712.716	1.556.187	1.585.743	595.158	785.565	93.257	1.473.980	47.873.589	221.047.894	14.597.722	283.519.205

Fonte: CGPRO/SAP

(*) Dados parciais.

SETOR INDUSTRIAL
PRODUÇÃO, VENDA E FATURAMENTO DOS PRINCIPAIS PRODUTOS DO PIM - MÊS/MÊS

MESES	DISCO DIGITAL A LASER GRAVADO (BLU-RAY)										
	QTD. PRODUZIDA			QUANTIDADE VENDIDA - 2023				FATURAMENTO EM US\$ 1,00			
	2021	2022	2023(*)	LOCAL	NACIONAL	EXTERIOR	TOTAL	LOCAL	NACIONAL	EXTERIOR	TOTAL
Janeiro	68.295	96.739	43.132	372	51.379	6.500	58.251	17.242	1.815.873	254.443	2.087.558
Fevereiro	124.921	293.639	35.515	268	41.777	9.100	51.145	10.720	1.267.490	273.299	1.551.509
Março	115.833	102.483	93.037	250	97.120	13.055	110.425	10.146	2.233.526	63.197	2.306.869
Abril	231.769	51.226	13.840	318	45.209	3.835	49.362	15.545	1.558.504	47.085	1.621.134
Maiο	138.176	78.166	51.287	61	79.440	-	79.501	2.154	1.752.845	-	1.754.999
Junho	131.185	49.776	31.056	175	54.660	900	55.735	7.870	1.012.853	37.483	1.058.206
Julho	185.063	208.692	7.194	-	18.908	-	18.908	-	585.386	-	585.386
Agosto	180.000	369.875	16.328	150	17.185	-	17.335	6.826	388.652	-	395.478
Setembro	831.460	297.036	321.478	254	188.779	-	189.033	12.922	5.814.514	-	5.827.436
Outubro	306.341	748.373	63.491	670	101.228	-	101.898	31.348	4.274.038	-	4.305.386
Novembro	58.639	215.922	17.913	333	50.877	-	51.210	16.267	1.691.094	-	1.707.361
SUB-TOTAL	2.371.682	2.511.927	694.271								
CRESC. PERÍODO	0,00 %	5,91 %	-72,36 %								
Dezembro	83.542	91.441	-	-	-	-	-	-	-	-	-
TOTAIS	2.455.224	2.603.368	694.271	2.851	746.562	33.390	782.803	131.040	22.394.775	675.507	23.201.322

Fonte: CGPRO/SAP

(*) Dados parciais.

SETOR INDUSTRIAL
PRODUÇÃO, VENDA E FATURAMENTO DOS PRINCIPAIS COMPONENTES E INSUMOS

COMPONENTES / INSUMOS	UNIDADE	2022			
		QUANTIDADE		FATURAMENTO	
		PRODUÇÃO	VENDIDA	(R\$)	(US\$ 1,00)
ALTO-FALANTES	UNIDADE	387.372	333.565	270.665.278	52.503.159
ARTEFATOS DE JOALHERIA	QUILOGRAMA LÍQUIDO	553.307	550.926	1.419.212.582	278.093.002
ARTIGO DE POLIESTIRENO EXPANSIVEL (INCLUSIVE PRE-FORMA PET PARA RECIPIENTE)	QUILOGRAMA LÍQUIDO	57.001.639	56.282.251	729.315.663	142.312.320
BATERIA PARA TELEFONE CELULAR	UNIDADE	21.906.150	22.223.254	1.191.212.373	231.634.645
CAPACITORES FIXOS E VARIÁVEIS	UNIDADE	2.353.337	1.917.114	64.401.082	12.553.179
CARBURADORES PARA MOTORES DE EXPLOSAO	UNIDADE	34.056	42.704	11.168.702	2.146.961
CARREGADORES PARA TELEFONE CELULAR	UNIDADE	8.246.275	7.812.732	103.818.779	20.201.538
CONDUTORES ELETRICOS	UNIDADE	42.136.710	39.221.990	175.460.494	34.240.361
EMBREAGEM DE FRICCAO	UNIDADE	1.180.280	1.138.097	112.142.141	21.957.550
GERADORES PARA MOTORES DE EXPLOSAO	UNIDADE	52.009	52.009	11.605.075	2.279.438
LENTE	UNIDADE	15.078.215	10.364.589	375.736.332	73.302.015
MOTORES DE EXPLOSAO	UNIDADE	28.555	40.698	151.921.558	29.696.723
OBRAS DE FERRO OU ACO (QUILOGRAMA LIQUIDO)	QUILOGRAMA LÍQUIDO	317.889.133	331.029.147	1.080.360.263	210.582.201
OUTRAS OBRAS DE PLASTICOS	QUILOGRAMA LÍQUIDO	43.483.125	39.737.941	590.737.570	114.908.024
PARTES E PECAS P/APARELHO ELETROELETRONICO (INJEÇÃO PLASTICA)	UNIDADE	2.775.592	1.569.122	82.239.874	15.981.653
PARTES E PÇS. P/ APARES. ELETRO (INJEÇÃO PLASTICA) - QUILOGRAMA LIQUIDO	QUILOGRAMA LÍQUIDO	67.344.137	56.766.099	731.602.472	143.058.339
PARTES, PECAS E ACESSORIOS PARA DUAS RODAS (UNIDADE)	UNIDADE	16.941.644	15.796.750	1.041.353.277	203.276.874
PARTES, PECAS E ACESSORIOS PARA DUAS RODAS (UNIDADE)	QUILOGRAMA LÍQUIDO	73.223.942	66.910.677	455.709.262	89.057.061
PARTES, PÇS. E ACESSÓRIOS P/ DUAS RODAS (QUILOGRAMA LIQUIDO)	QUILOGRAMA LÍQUIDO	55.879.070	50.661.453	984.398.252	191.819.657
PEÇAS METÁLICAS ESTAMPADAS PARA CONDICIONADOR DE AR	QUILOGRAMA LÍQUIDO	123.102	123.150	32.468.977	6.259.737
PEÇAS PLÁSTICAS PARA CONDICIONADOR DE AR (QUILOGRAMA)	QUILOGRAMA LÍQUIDO	6.604.332	5.868.153	72.282.980	13.969.160
PLACA DE CIRCUITO MONTADA (EXCETO DE USO EM INFORMATICA)	UNIDADE	25.907.190	17.438.051	579.492.892	111.942.403
PREPARAÇÕES P/ ELABORACAO DE BEBIDAS (CONCENTRADOS E EXTRATOS)	QUILOGRAMA LÍQUIDO	60.134.768	59.928.197	10.186.426.545	1.983.320.564
TRANSFORMADORES	UNIDADE	2.907.862	12.107	100.184.228	19.619.525

FONTE: CGPRO/SAP

SETOR INDUSTRIAL
PRODUÇÃO, VENDA E FATURAMENTO DOS PRINCIPAIS COMPONENTES E INSUMOS

COMPONENTES / INSUMOS	UNIDADE	2023(*)			
		QUANTIDADE		FATURAMENTO	
		PRODUÇÃO	VENDIDA	(R\$)	(US\$ 1,00)
ALTO-FALANTES	UNIDADE	378.221	334.909	259.540.355	52.043.245
ARTEFATOS DE JOALHERIA	QUILOGRAMA LÍQUIDO	755.793	1.214.166	1.321.754.888	264.581.968
ARTIGO DE POLIESTIRENO EXPANSIVEL (INCLUSIVE PRE-FORMA PET PARA RECIPIENTE)	QUILOGRAMA LÍQUIDO	39.037.948	48.605.829	576.830.623	115.471.174
BATERIA PARA TELEFONE CELULAR	UNIDADE	14.461.137	15.892.107	844.862.525	168.736.064
CAPACITORES FIXOS E VARIÁVEIS	UNIDADE	2.426.880	1.673.214	52.066.592	10.361.207
CARBURADORES PARA MOTORES DE EXPLOSAO	UNIDADE	37.040	39.842	10.703.392	2.136.744
CARREGADORES PARA TELEFONE CELULAR	UNIDADE	3.124.298	3.855.280	53.216.677	10.598.955
CONDUTORES ELETRICOS	UNIDADE	38.935.116	38.910.213	174.294.667	34.909.598
EMBREGEM DE FRICCAO	UNIDADE	1.334.981	353.249	44.469.728	8.898.816
GERADORES PARA MOTORES DE EXPLOSAO	UNIDADE	63.049	62.450	11.947.455	2.393.637
LENTES	UNIDADE	12.069.936	8.367.962	344.050.701	68.967.333
MOTORES DE EXPLOSAO	UNIDADE	23.634	24.037	120.371.795	24.098.848
OBRAS DE FERRO OU ACO (QUILOGRAMA LIQUIDO)	QUILOGRAMA LÍQUIDO	329.650.349	320.876.790	735.498.944	146.609.473
OUTRAS OBRAS DE PLASTICOS	QUILOGRAMA LÍQUIDO	611.178.059	34.982.327	637.132.872	127.249.594
PARTES E PECAS P/APARELHO ELETROELETRONICO (INJEÇÃO PLASTICA)	UNIDADE	2.447.250	2.332.297	96.180.229	19.327.370
PARTES E PÇS. P/ APARES. ELETRO (INJEÇÃO PLASTICA) - QUILOGRAMA LIQUIDO	QUILOGRAMA LÍQUIDO	92.243.321	88.427.069	483.410.962	97.125.994
PARTES, PECAS E ACESSORIOS PARA DUAS RODAS (UNIDADE)	QUILOGRAMA LÍQUIDO	13.491.514	10.956.190	451.678.764	90.382.373
PARTES, PECAS E ACESSORIOS PARA DUAS RODAS (UNIDADE)	UNIDADE	17.280.315	16.042.284	1.038.320.433	207.438.966
PARTES, PÇS. E ACESSÓRIOS P/ DUAS RODAS (QUILOGRAMA LIQUIDO)	QUILOGRAMA LÍQUIDO	51.447.364	45.118.935	1.007.386.362	201.424.122
PEÇAS METÁLICAS ESTAMPADAS PARA CONDICIONADOR DE AR	QUILOGRAMA LÍQUIDO	87.664	88.815	21.025.399	4.220.682
PEÇAS PLÁSTICAS PARA CONDICIONADOR DE AR (QUILOGRAMA)	QUILOGRAMA LÍQUIDO	14.187.028	13.117.078	89.499.594	18.018.493
PLACA DE CIRCUITO MONTADA (EXCETO DE USO EM INFORMATICA)	UNIDADE	21.492.855	12.581.861	463.895.348	92.983.322
PREPARAÇÕES P/ ELABORACAO DE BEBIDAS (CONCENTRADOS E EXTRATOS)	QUILOGRAMA LÍQUIDO	208.824.650	216.726.055	9.361.888.684	1.871.809.949
TRANSFORMADORES	UNIDADE	9.336.960	6.114.588	63.211.990	12.607.607

FONTE: CGPRO/SAP

(*)Até NOVEMBRO - Dados Parciais

SETOR INDUSTRIAL
PRINCIPAIS PRODUTOS PRODUZIDOS E EXPORTADOS PELO POLO INDUSTRIAL DE MANAUS

PRODUTO	UNIDADE	ANOS					
		2018	2019	2020	2021	2022	2023(*)
ALARME ELETRÔNICO PARA VEÍCULO	UNIDADE	111.341	50.651	42.736	62.399	61.073	41.256
APARELHOS DE BARBEAR NÃO ELÉTRICOS	MIL UNIDADES	193.217	19.400.578	117.376	133.236	93.141	93.257
APARELHOS DE RADIONAVEGAÇÃO	UNIDADE	0	0	820	1.650	492	5.310
ARTIGO DE MATÉRIA PLÁSTICA (EXCETO DE POLIESTIRENO EXPANSÍVEL)	QUILOGRAMA LÍQUIDO	43.829	328.468	408.916	160.972	454.456	60.921
ARTIGO DE MATÉRIA PLÁSTICA PARA APETRECHAMENTO DA CONSTRUÇÃO	QUILOGRAMA LÍQUIDO	0	4.412	0	0	86.186	0
ARTIGOS E EQUIPAMENTOS P/ CULTURA FISICA (STEPPER,BICILETA ERG. ESTEIRA ROLANTE)	UNIDADE	0	0	0	0	0	339
AUROCIANETO DE POTÁSSIO	QUILOGRAMA LÍQUIDO	3	5	6	12	6	1
AUTO-RADIO INCLUSIVE COM TOCA-DISCOS DIGITAL A LASER	UNIDADE	1.169	14.912	455	4	0	0
BRINQUEDOS	UNIDADE	19.619	925.095	1.964.760	2.215.443	3.048.798	2.585.762
CANETAS E LAPISEIRAS	MIL UNIDADES	102.214	134.005	138.221	132.595	247.815	172.705
CARREGADOR DE BATERIA	UNIDADE	200	0	100	5.052	0	0
CARTAS DE JOGAR	DÚZIA	56.867	69.459	33.896	36.445	84.571	85.988
CARTUCHO DE LÂMINA PARA APARELHO DE BARBEAR	UNIDADE	174.492.224	122.138.288	80.197.624	84.452.576	707.683.888	39.541.178
CERA	QUILOGRAMA LÍQUIDO	85.326	84.266	78.489	114.966	90.038	73.021
CIANETO DE PRATA	QUILOGRAMA LÍQUIDO	24.308	10	0	0	0	0
CONCENTRADOS PARA BEBIDAS NÃO ALCOÓLICAS	QUILOGRAMA LÍQUIDO	8.171.651	7.150.378	7.514.622	9.196.937	10.626.087	9.363.615
CONFECÇÕES EM TECIDOS	UNIDADE	7.944	4.147	3.652	4.167	3.632	5.803
CONJUNTO PARA IMPRESSÃO FOTOGRÁFICA DIGITAL	UNIDADE	10.660	2.600	0	360	0	0
CONTADOR ELETROMAGNÉTICO TRIFÁSICO DE COMANDO A DISTÂNCIA	UNIDADE	76.511	0	0	0	0	0
CONTROLADOR DIGITAL DE TEMPERATURA	UNIDADE	110.858	64.173	47.032	108.217	174.321	157.660
CONTROLE REMOTO PARA ALARME ELETRÔNICO PARA VEÍCULO	UNIDADE	11.776	15.331	17.141	14.981	15.166	9.626
CORPO DA VÁLVULA MAGNÉTICA (SOLENOIDE) DE CONTROLE HIDRÁULICO (MOTORES EXPLOSÃO)	QUILOGRAMA LÍQUIDO	119.667	51.829	0	0	0	0
CÂMERA DE TELEVISÃO PARA USO EM CIRCUITO FECHADO DE TV	UNIDADE	0	0	0	0	168	0
DIGITAL VIDEO DISC - DVD PLAYER	UNIDADE	0	0	0	0	80	0
DISCO DE LEITURA A LASER GRAVADO (DVD, DVD ROM e BLU-RAY)	UNIDADE	0	0	25.026	0	3.610	0
DISJUNTOR	UNIDADE	3.256	0	0	0	0	0
DISPOSITIVO DE CONEXÃO PARA CKT DE BAIXATENSÃO	UNIDADE	0	0	0	5.908	18.348	0
DISPOSITIVO DE PROTEÇÃO À CORRENTE DIFERENCIAL RESIDUAL - DR	UNIDADE	1	0	0	0	0	0
ESCOVA DENTAL	UNIDADE	0	0	0	0	4.262.940	1.542.744

Fonte: CGPRO/SAP

(*) Até NOVEMBRO - Dados Parciais

FECHADURA ELÉTRICA	UNIDADE	0	0	0	0	90	0
FITA ADESIVA	METRO QUADRADO	45.207	64.500	122.874	0	0	0
FITA PARA IMPRESSÃO DE POLIESTER	UNIDADE	165.745	203.990	223.256	197.223	237.311	169.342
FORNO DE MICROONDAS	UNIDADE	7.492	10.936	0	0	0	0
INTERRUPTOR HORÁRIO	UNIDADE	857	320	510	1.527	4.061	4.602
ISQUEIROS	MIL UNIDADES	23.161	4.335.139	19.468	35.187	37.375	37.982
LENTE	UNIDADE	692.445	489.876	299.662	572.458	336.119	273.086
LÂMINAS DE DUPLO FIO	MIL UNIDADES	189.338	180.081	143.247	151.050	100.521	27.577
MADEIRA BENEFICIADA	METRO CÚBICO	2.020	2.388	2.304	3.430	4.019	1.370
MADEIRA SERRADA	METRO CÚBICO	20.721	20.599	19.357	22.075	22.304	15.311
MECANISMO DO DISPENSADOR AUTOMÁTICO DE CÉDULAS	UNIDADE	0	0	4	0	0	0
MOTOCICLETAS	UNIDADE	69.145	34.177	29.538	48.007	55.771	40.692
OUTRAS BOBINAS DE REATANCIA E DE AUTO-INDUÇÃO	UNIDADE	4.420	0	0	0	0	0
OUTRAS PARTES E PEÇAS APARRELHO ELETROELETRÔNICO (INJEÇÃO PLÁSTICA)	UNIDADE	80	219	374	210	0	0
PAPEL FOTOGRÁFICO PARA FOTOGRAFIAS E ARTES GRÁFICAS	METRO QUADRADO	1.037.162	874.327	294.098	1.775.349	591.696	0
PARTES E PEÇAS INJETADAS PLÁSTICAS PARA MOTOCICLETAS, MOTONETAS E CICLOMOTORES	QUILOGRAMA LÍQUIDO	1	0	0	0	0	0
PARTES E PEÇAS PARA AUTOMÓVEIS	UNIDADE	4.063	2.406	2.873	2.529	3.155	2.970
PARTES, PEÇAS E ACESSÓRIOS PARA DUAS RODAS	UNIDADE	28.815	22.380	24.018	24.105	21.646	23.046
PASTILHA, REBITE OU OUTRA FORMA SEMELHANTE DE PRATA	MIL UNIDADES	1.980	1.587	772	1.151	158	0
PEÇAS PLÁSTICAS MOLDADAS POR INJEÇÃO (INJETADO PLÁSTICO)	QUILOGRAMA LÍQUIDO	0	0	79.254	0	101.645	119.209
PLACA DE CIRCUITO IMPRESSO MONTADA (DE USO EM INFORMÁTICA)	UNIDADE	769	0	4	0	31	0
PLACA DE CIRCUITO IMPRESSO MONTADA (EXCETO DE USO EM INFORMÁTICA)	UNIDADE	30	0	0	0	0	65
PORTEIRO ELETRÔNICO COM VIDEO	UNIDADE	0	0	0	0	948	547
PRODUTO QUÍMICO PARA GALVANOPLASTIA E TRATAMENTOS	QUILOGRAMA LÍQUIDO	7.101	1.570	487	1.652	1.120	40
REGISTRADOR/MEDIDOR DE ENERGIA ELÉTRICA	UNIDADE	0	0	0	195.377	108.900	408.566
RELÉ DE TEMPO PROGRAMÁVEL	UNIDADE	2.219	4.107	5.577	7.888	10.230	8.823
RELÓGIO DE PULSO E DE BOLSO	UNIDADE	252	500	21.225	204	72	6
RESINA DE POLIESTIRENO	TONELADA MÉTRICA LÍQUIDA	686	1.366	215.319	39	106.500	63.500
SOLVENTE/FLUXO PARA SOLDA	LITRO	0	0	0	10	0	0
SUBSTÂNCIA ORGÂNICA ISOLADA (CAFEÍNA)	QUILOGRAMA LÍQUIDO	9.200	19.576	2.600	1.649	0	0
TELEFONE CELULAR	UNIDADE	0	0	0	75	100	0
TELEVISOR EM CORES COM TELA DE CRISTAL LIQUIDO	UNIDADE	0	0	0	25	0	0
TERMINAL DE CAIXA BANCÁRIO	UNIDADE	90	14	0	0	0	0
TOMADA POLARIZADA PARA TENSÃO NÃO SUPERIOR A 1000v.	UNIDADE	0	0	0	0	256.169	0

Fonte: CGPRO/SAP

(*) Até NOVEMBRO - Dados Parciais

MÃO-DE-OBRA



MINISTÉRIO DO
DESENVOLVIMENTO,
INDÚSTRIA, COMÉRCIO
E SERVIÇOS



SETOR INDUSTRIAL
SALÁRIOS, ENCARGOS E BENEFÍCIOS SOCIAIS X MÃO-DE-OBRA OCUPADA 2018

Subsetores	Média Mensal (*)		Relação (C=A/B)
	Salários, Encargos e Benefícios em US\$ 1.000	Mão-de-Obra Ocupada	
	(A)	(B)	
Eletr eletrônico(**)	44.723,0	31.115	1.437,35
Relojoeiro	1.972,9	1.883	1.047,74
Duas rodas	29.376,4	12.564	2.338,14
Termoplástico	22.758,6	7.007	3.247,98
Bebidas	2.511,8	2.175	1.154,85
Metalúrgico	7.853,3	5.236	1.499,87
Mecânico	6.677,8	4.547	1.468,62
Madeireiro	445,7	694	642,22
Papel e papelão	3.427,8	2.060	1.663,98
Químico	6.708,3	2.840	2.362,08
Material de limpeza e velas	29,8	34	876,47
Vestuário e calçados	112,1	242	463,22
Produtos Alimentícios	859,9	863	996,41
Editorial e gráfico	588,4	534	1.101,87
Têxtil	161,1	375	429,60
Mineral não metálico	337,5	278	1.214,03
Mobiliário	518,4	704	736,36
Beneficiamento de borracha	727,4	686	1.060,35
Ótico	956,1	630	1.517,62
Brinquedos	802,9	597	1.344,89
Isqueiros, canetas e barbeadores	5.732,9	2.553	2.245,55
Naval	1.192,3	796	1.497,86
DIVERSOS	147,6	190	776,84
TOTAL	138.622,0	78.603	1.763,57

(*) Exceto mão-de-obra terceirizada e temporária.

(**) Inclusive Bens de Informática.

FONTE: CGPRO/SAP

SETOR INDUSTRIAL
SALÁRIOS, ENCARGOS E BENEFÍCIOS SOCIAIS X MÃO-DE-OBRA OCUPADA 2019

Subsetores	Média Mensal (*)		Relação (C=A/B)
	Salários, Encargos e Benefícios em US\$ 1.000	Mão-de-Obra Ocupada	
	(A)	(B)	
Eletr eletrônico(**)	40.525,5	30.426	1.331,94
Relojoeiro	1.731,3	1.787	968,83
Duas rodas	29.739,8	13.472	2.207,53
Termoplástico	9.131,0	7.401	1.233,75
Bebidas	1.843,7	1.991	926,02
Metalúrgico	7.642,8	5.397	1.416,12
Mecânico	6.790,7	5.004	1.357,05
Madeireiro	469,5	769	610,53
Papel e papelão	2.426,0	2.097	1.156,89
Couros e similares	52,1	80	651,25
Químico	5.665,1	2.580	2.195,78
Material de limpeza e velas	27,5	31	887,10
Vestuário e calçados	113,4	234	484,62
Produtos Alimentícios	1.084,9	1.079	1.005,47
Editorial e gráfico	526,3	573	918,50
Têxtil	175,6	413	425,18
Mineral não metálico	345,9	322	1.074,22
Mobiliário	508,4	720	706,11
Beneficiamento de borracha	816,2	762	1.071,13
Ótico	977,4	668	1.463,17
Brinquedos	719,8	511	1.408,61
Isqueiros, canetas e barbeadores	5.664,2	2.348	2.412,35
Naval	904,5	629	1.438,00
DIVERSOS	159,5	227	702,64
TOTAL	118.041,1	79.521	1.484,40

(*) Exceto mão-de-obra terceirizada e temporária.

(**) Inclusive Bens de Informática.

FONTE: CGPRO/SAP

SETOR INDUSTRIAL
SALÁRIOS, ENCARGOS E BENEFÍCIOS SOCIAIS X MÃO-DE-OBRA OCUPADA 2020

Subsetores	Média Mensal (*)		Relação (C=A/B)
	Salários, Encargos e Benefícios em US\$ 1.000	Mão-de-Obra Ocupada	
	(A)	(B)	
Eletr eletrônico(**)	32.231,6	30.915	1.042,59
Relojoeiro	1.132,5	1.600	707,81
Duas rodas	21.834,0	13.931	1.567,30
Termoplástico	7.633,8	7.658	996,84
Bebidas	1.377,1	1.838	749,24
Metalúrgico	5.219,8	5.085	1.026,51
Mecânico	5.651,8	5.498	1.027,97
Madeireiro	373,6	806	463,52
Papel e papelão	1.956,3	2.147	911,18
Couros e similares	36,8	84	438,10
Químico	3.983,3	2.611	1.525,58
Material de limpeza e velas	22,0	31	709,68
Vestuário e calçados	101,6	262	387,79
Produtos Alimentícios	1.492,9	1.564	954,54
Editorial e gráfico	454,1	766	592,82
Têxtil	141,8	424	334,43
Mineral não metálico	260,5	319	816,61
Mobiliário	444,5	796	558,42
Beneficiamento de borracha	404,0	525	769,52
Ótico	606,6	627	967,46
Brinquedos	906,7	915	990,93
Isqueiros, canetas e barbeadores	3.973,2	2.196	1.809,29
Naval	946,4	853	1.109,50
DIVERSOS	32,7	60	545,00
TOTAL	91.217,6	81.511	1.119,08

(*) Exceto mão-de-obra terceirizada e temporária.

(**) Inclusive Bens de Informática.

FONTE: CGPRO/SAP

SETOR INDUSTRIAL
SALÁRIOS, ENCARGOS E BENEFÍCIOS SOCIAIS X MÃO-DE-OBRA OCUPADA 2021

Subsetores	Média Mensal (*)		Relação (C=A/B)
	Salários, Encargos e Benefícios em US\$ 1.000	Mão-de-Obra Ocupada	
	(A)	(B)	
Eletr eletrônico(**)	37.786,6	33.783	1.118,51
Relojoeiro	1.356,0	1.811	748,76
Duas rodas	26.113,5	14.561	1.793,39
Termoplástico	9.476,7	9.600	987,16
Bebidas	1.344,4	1.597	841,83
Metalúrgico	5.938,6	5.178	1.146,89
Mecânico	6.259,8	5.891	1.062,60
Madeireiro	397,5	856	464,37
Papel e papelão	2.511,9	2.194	1.144,90
Couros e similares	40,1	90	445,56
Químico	4.377,2	2.890	1.514,60
Material de limpeza e velas	25,5	40	637,50
Vestuário e calçados	102,6	270	380,00
Produtos Alimentícios	1.917,4	2.283	839,86
Editorial e gráfico	632,5	1.043	606,42
Têxtil	206,1	462	446,10
Mineral não metálico	279,6	330	847,27
Mobiliário	480,5	863	556,78
Beneficiamento de borracha	14,6	40	365,00
Ótico	835,4	541	1.544,18
Brinquedos	1.729,4	1.702	1.016,10
Isqueiros, canetas e barbeadores	4.260,6	2.101	2.027,89
Naval	1.008,9	889	1.134,87
DIVERSOS	28,9	48	602,08
TOTAL	107.124,3	89.063	1.202,79

(*) Exceto mão-de-obra terceirizada e temporária.

(**) Inclusive Bens de Informática.

FONTE: CGPRO/SAP

SETOR INDUSTRIAL
SALÁRIOS, ENCARGOS E BENEFÍCIOS SOCIAIS X MÃO-DE-OBRA OCUPADA 2022

Subsetores	Média Mensal (*)		Relação (C=A/B)
	Salários, Encargos e Benefícios em US\$ 1.000	Mão-de-Obra Ocupada	
	(A)	(B)	
Eletr eletrônico(**)	44.705,2	35.140	1.272,20
Relojoeiro	1.933,1	2.303	839,38
Duas rodas	29.923,3	15.292	1.956,79
Termoplástico	12.663,4	11.355	1.115,23
Bebidas	1.505,8	1.696	887,85
Metalúrgico	7.116,3	5.622	1.265,80
Mecânico	6.710,1	5.384	1.246,30
Madeireiro	508,5	922	551,52
Papel e papelão	2.777,2	2.260	1.228,85
Couros e similares	42,9	76	564,47
Químico	7.029,4	3.768	1.865,55
Material de limpeza e velas	29,2	40	730,00
Vestuário e calçados	119,0	294	404,76
Produtos Alimentícios	2.239,2	2.349	953,26
Editorial e gráfico	753,9	1.109	679,80
Têxtil	207,4	410	505,85
Mineral não metálico	456,0	382	1.193,72
Mobiliário	657,5	906	725,72
Beneficiamento de borracha	19,0	41	463,41
Ótico	818,0	416	1.966,35
Brinquedos	2.131,9	1.848	1.153,63
Isqueiros, canetas e barbeadores	4.787,0	2.048	2.337,40
Naval	819,0	932	878,76
DIVERSOS	33,0	77	428,57
TOTAL	127.985,3	94.670	1.351,91

(*) Exceto mão-de-obra terceirizada e temporária.

(**) Inclusive Bens de Informática.

FONTE: CGPRO/SAP

SETOR INDUSTRIAL
SALÁRIOS, ENCARGOS E BENEFÍCIOS SOCIAIS X MÃO-DE-OBRA OCUPADA 2023

Subsetores	Média Mensal (*)		Relação (C=A/B)
	Salários, Encargos e Benefícios em US\$ 1.000	Mão-de-Obra Ocupada	
	(A)	(B)	
Eletr eletrônico(**)	49.448,0	35.181	1.405,53
Relojoeiro	2.145,3	2.336	918,36
Duas rodas	35.100,4	16.970	2.068,38
Termoplástico	14.678,9	12.261	1.197,20
Bebidas	1.674,5	1.754	954,68
Metalúrgico	8.225,3	6.116	1.344,88
Mecânico	7.571,9	5.436	1.392,92
Madeireiro	546,6	834	655,40
Papel e papelão	3.193,2	2.406	1.327,18
Couros e similares	39,5	72	548,61
Químico	7.894,7	3.911	2.018,59
Material de limpeza e velas	32,5	39	833,33
Vestuário e calçados	169,0	393	430,03
Produtos Alimentícios	2.574,3	2.501	1.029,31
Editorial e gráfico	666,3	834	798,92
Têxtil	170,2	272	625,74
Mineral não metálico	605,7	464	1.305,39
Mobiliário	690,0	949	727,08
Beneficiamento de borracha	21,8	41	531,71
Ótico	699,5	368	1.900,82
Brinquedos	767,8	504	1.523,41
Isqueiros, canetas e barbeadores	6.048,7	2.279	2.654,10
Naval	879,4	949	926,66
DIVERSOS	43,5	97	448,45
TOTAL	143.887,0	96.967	1.483,88

(*) Exceto mão-de-obra terceirizada e temporária.

(**) Inclusive Bens de Informática.

FONTE: CGPRO/SAP

SETOR INDUSTRIAL
SALÁRIOS, ENCARGOS E BENEFÍCIOS SOCIAIS X MÃO-DE-OBRA OCUPADA 2018

Subsetores	Média Mensal (*)		Relação (C=A/B)
	Salários, Encargos e Benefícios em R\$ 1.000	Mão-de-Obra Ocupada	
	(A)	(B)	
Eletr eletrônico(**)	163.270,4	31.115	5.247,32
Relojoeiro	7.227,2	1.883	3.838,13
Duas rodas	107.697,6	12.564	8.571,92
Termoplástico	85.942,7	7.007	12.265,26
Bebidas	9.209,4	2.175	4.234,21
Metalúrgico	28.788,6	5.236	5.498,20
Mecânico	24.450,0	4.547	5.377,17
Madeireiro	1.630,7	694	2.349,71
Papel e papelão	12.907,7	2.060	6.265,87
Químico	24.598,2	2.840	8.661,34
Material de limpeza e velas	108,6	34	3.194,12
Vestuário e calçados	410,1	242	1.694,63
Produtos Alimentícios	3.165,0	863	3.667,44
Editorial e gráfico	2.142,3	534	4.011,80
Têxtil	586,6	375	1.564,27
Mineral não metálico	1.230,3	278	4.425,54
Mobiliário	1.901,0	704	2.700,28
Beneficiamento de borracha	2.661,3	686	3.879,45
Ótico	3.487,8	630	5.536,19
Brinquedos	2.985,1	597	5.000,17
Isqueiros, canetas e barbeadores	20.965,1	2.553	8.211,95
Naval	4.335,5	796	5.446,61
DIVERSOS	537,8	190	2.830,53
TOTAL	510.239,0	78.603	6.491,34

(*) Exceto mão-de-obra terceirizada e temporária.

(**) Inclusive Bens de Informática.

FONTE: CGPRO/SAP

SETOR INDUSTRIAL
SALÁRIOS, ENCARGOS E BENEFÍCIOS SOCIAIS X MÃO-DE-OBRA OCUPADA 2019

Subsetores	Média Mensal (*)		Relação (C=A/B)
	Salários, Encargos e Benefícios em R\$ 1.000	Mão-de-Obra Ocupada	
	(A)	(B)	
Eletr eletrônico(**)	160.106,7	30.426	5.262,17
Relojoeiro	6.836,1	1.787	3.825,46
Duas rodas	117.606,1	13.472	8.729,67
Termoplástico	36.072,5	7.401	4.874,00
Bebidas	7.278,5	1.991	3.655,70
Metalúrgico	30.185,8	5.397	5.593,07
Mecânico	26.869,0	5.004	5.369,50
Madeireiro	1.856,1	769	2.413,65
Papel e papelão	9.594,8	2.097	4.575,49
Couros e similares	204,6	80	2.557,50
Químico	22.408,6	2.580	8.685,50
Material de limpeza e velas	108,5	31	3.500,00
Vestuário e calçados	448,3	234	1.915,81
Produtos Alimentícios	4.310,0	1.079	3.994,44
Editorial e gráfico	2.080,7	573	3.631,24
Têxtil	693,8	413	1.679,90
Mineral não metálico	1.366,4	322	4.243,48
Mobiliário	2.010,2	720	2.791,94
Beneficiamento de borracha	3.225,3	762	4.232,68
Ótico	3.863,0	668	5.782,93
Brinquedos	2.847,7	511	5.572,80
Isqueiros, canetas e barbeadores	22.431,6	2.348	9.553,49
Naval	3.575,9	629	5.685,06
DIVERSOS	629,8	227	2.774,45
TOTAL	466.610,0	79.521	5.867,76

(*) Exceto mão-de-obra terceirizada e temporária.

(**) Inclusive Bens de Informática.

FONTE: CGPRO/SAP

SETOR INDUSTRIAL
SALÁRIOS, ENCARGOS E BENEFÍCIOS SOCIAIS X MÃO-DE-OBRA OCUPADA 2020

Subsetores	Média Mensal (*)		Relação (C=A/B)
	Salários, Encargos e Benefícios em R\$ 1.000	Mão-de-Obra Ocupada	
	(A)	(B)	
Eletr eletrônico(**)	167.977,7	30.915	5.433,53
Relojoeiro	5.844,7	1.600	3.652,94
Duas rodas	113.544,0	13.931	8.150,46
Termoplástico	39.752,7	7.658	5.191,00
Bebidas	7.156,7	1.838	3.893,74
Metalúrgico	27.096,3	5.085	5.328,67
Mecânico	29.404,1	5.498	5.348,14
Madeireiro	1.943,7	806	2.411,54
Papel e papelão	10.177,0	2.147	4.740,10
Couros e similares	192,5	84	2.291,67
Químico	20.715,8	2.611	7.934,05
Material de limpeza e velas	114,9	31	3.706,45
Vestuário e calçados	532,8	262	2.033,59
Produtos Alimentícios	7.702,0	1.564	4.924,55
Editorial e gráfico	2.374,6	766	3.100,00
Têxtil	735,8	424	1.735,38
Mineral não metálico	1.356,8	319	4.253,29
Mobiliário	2.320,3	796	2.914,95
Beneficiamento de borracha	2.050,4	525	3.905,52
Ótico	3.154,0	627	5.030,30
Brinquedos	4.792,5	915	5.237,70
Isqueiros, canetas e barbeadores	20.634,6	2.196	9.396,45
Naval	4.940,0	853	5.791,32
DIVERSOS	163,1	60	2.718,33
TOTAL	474.677,0	81.511	5.823,47

(*) Exceto mão-de-obra terceirizada e temporária.

(**) Inclusive Bens de Informática.

FONTE: CGPRO/SAP

SETOR INDUSTRIAL
SALÁRIOS, ENCARGOS E BENEFÍCIOS SOCIAIS X MÃO-DE-OBRA OCUPADA 2021

Subsetores	Média Mensal (*)		Relação (C=A/B)
	Salários, Encargos e Benefícios em R\$ 1.000	Mão-de-Obra Ocupada	
	(A)	(B)	
Eletr eletrônico(**)	203.333,5	33.783	6.018,81
Relojoeiro	7.322,5	1.811	4.043,35
Duas rodas	141.300,0	14.561	9.704,00
Termoplástico	51.124,5	9.600	5.325,47
Bebidas	7.261,9	1.597	4.547,21
Metalúrgico	32.046,0	5.178	6.188,88
Mecânico	33.747,8	5.891	5.728,70
Madeireiro	2.144,7	856	2.505,49
Papel e papelão	13.570,1	2.194	6.185,10
Couros e similares	216,8	90	2.408,89
Químico	23.624,9	2.890	8.174,71
Material de limpeza e velas	137,4	40	3.435,00
Vestuário e calçados	554,0	270	2.051,85
Produtos Alimentícios	10.344,6	2.283	4.531,14
Editorial e gráfico	3.413,8	1.043	3.273,06
Têxtil	1.112,4	462	2.407,79
Mineral não metálico	1.506,5	330	4.565,15
Mobiliário	2.593,9	863	3.005,68
Beneficiamento de borracha	79,0	40	1.975,00
Ótico	4.503,5	541	8.324,40
Brinquedos	9.336,2	1.702	5.485,43
Isqueiros, canetas e barbeadores	23.016,4	2.101	10.954,97
Naval	5.444,5	889	6.124,30
DIVERSOS	156,1	48	3.252,08
TOTAL	577.891,0	89.063	6.488,56

(*) Exceto mão-de-obra terceirizada e temporária.

(**) Inclusive Bens de Informática.

FONTE: CGPRO/SAP

SETOR INDUSTRIAL
SALÁRIOS, ENCARGOS E BENEFÍCIOS SOCIAIS X MÃO-DE-OBRA OCUPADA 2022

Subsetores	Média Mensal (*)		Relação (C=A/B)
	Salários, Encargos e Benefícios em R\$ 1.000	Mão-de-Obra Ocupada	
	(A)	(B)	
Eletr eletrônico(**)	229.523,4	35.140	6.531,68
Relojoeiro	9.909,0	2.303	4.302,65
Duas rodas	153.646,6	15.292	10.047,52
Termoplástico	64.942,0	11.355	5.719,24
Bebidas	7.726,2	1.696	4.555,54
Metalúrgico	36.562,3	5.622	6.503,43
Mecânico	34.456,8	5.384	6.399,85
Madeireiro	2.607,9	922	2.828,52
Papel e papelão	14.273,2	2.260	6.315,58
Couros e similares	220,0	76	2.894,74
Químico	36.057,1	3.768	9.569,29
Material de limpeza e velas	149,6	40	3.740,00
Vestuário e calçados	611,6	294	2.080,27
Produtos Alimentícios	11.491,4	2.349	4.892,04
Editorial e gráfico	3.860,7	1.109	3.481,24
Têxtil	1.063,1	410	2.592,93
Mineral não metálico	2.344,5	382	6.137,43
Mobiliário	3.379,2	906	3.729,80
Beneficiamento de borracha	97,0	41	2.365,85
Ótico	4.186,8	416	10.064,42
Brinquedos	10.958,9	1.848	5.930,14
Isqueiros, canetas e barbeadores	24.599,2	2.048	12.011,33
Naval	4.210,9	932	4.518,13
DIVERSOS	169,4	77	2.200,00
TOTAL	657.046,8	94.670	6.940,39

(*) Exceto mão-de-obra terceirizada e temporária.

(**) Inclusive Bens de Informática.

FONTE: CGPRO/SAP

SETOR INDUSTRIAL
SALÁRIOS, ENCARGOS E BENEFÍCIOS SOCIAIS X MÃO-DE-OBRA OCUPADA 2023

Subsetores	Média Mensal (*)		Relação (C=A/B)
	Salários, Encargos e Benefícios em R\$ 1.000	Mão-de-Obra Ocupada	
	(A)	(B)	
Eletr eletrônico(**)	246.857,4	35.181	7.016,78
Relojoeiro	10.706,3	2.336	4.583,18
Duas rodas	175.123,6	16.970	10.319,60
Termoplástico	73.260,8	12.261	5.975,11
Bebidas	8.366,1	1.754	4.769,73
Metalúrgico	41.059,5	6.116	6.713,46
Mecânico	37.792,7	5.436	6.952,30
Madeireiro	2.726,6	834	3.269,30
Papel e papelão	15.957,1	2.406	6.632,21
Couros e similares	197,2	72	2.738,89
Químico	39.436,6	3.911	10.083,51
Material de limpeza e velas	162,3	39	4.161,54
Vestuário e calçados	844,3	393	2.148,35
Produtos Alimentícios	12.854,8	2.501	5.139,86
Editorial e gráfico	3.325,3	834	3.987,17
Têxtil	848,1	272	3.118,01
Mineral não metálico	3.023,5	464	6.516,16
Mobiliário	3.444,5	949	3.629,61
Beneficiamento de borracha	108,8	41	2.653,66
Ótico	3.496,1	368	9.500,27
Brinquedos	3.898,8	504	7.735,71
Isqueiros, canetas e barbeadores	30.163,9	2.279	13.235,59
Naval	4.399,1	949	4.635,51
DIVERSOS	217,3	97	2.240,21
TOTAL	718.270,7	96.967	7.407,37

(*) Exceto mão-de-obra terceirizada e temporária.

(**) Inclusive Bens de Informática.

FONTE: CGPRO/SAP

SETOR INDUSTRIAL
PARTICIPAÇÃO DOS DISPÊNDIOS NO FATURAMENTO

(Valores Nominais em R\$ 1,00)

ANOS	Salários, Encargos e Benefícios Sociais (*)			Faturamento (D)	Participação (%) (E = C / D)
	Salários (A)	Encargos e Benefícios Sociais (B)	Total (C = A + B)		
2018	2.555.916.861	3.567.145.549	6.123.062.410	94.211.163.641	6,50
2019	2.682.540.166	2.916.780.741	5.599.320.907	104.787.183.840	5,34
2020	2.720.783.354	2.975.340.262	5.696.123.616	120.318.479.886	4,73
2021	3.100.171.127	3.834.524.627	6.934.695.754	159.779.061.668	4,34
2022	3.651.360.189	4.233.199.733	7.884.559.922	177.924.442.750	4,43
2023(**)	3.649.445.948	4.251.531.025	7.900.976.973	161.017.705.168	4,91

(Valores em US\$ 1,00)

ANOS	Salários, Encargos e Benefícios Sociais (*)			Faturamento (D)	Participação (%) (E = C / D)
	Salários (A)	Encargos e Benefícios Sociais (B)	Total (C = A + B)		
2018	699.626.719	963.896.010	1.663.522.729	25.736.621.239	6,46
2019	679.215.971	737.276.515	1.416.492.486	26.467.100.430	5,35
2020	523.210.805	571.403.906	1.094.614.712	22.942.608.764	4,77
2021	575.008.567	710.484.888	1.285.493.455	29.608.990.931	4,34
2022	711.226.162	824.597.542	1.535.823.704	34.719.046.927	4,42
2023(**)	731.154.227	851.600.484	1.582.754.711	32.220.641.809	4,91

(**) Dados parciais.

(*) Exceto mão-de-obra terceirizada e temporária

FONTE: CGPRO/SAP

SETOR INDUSTRIAL
SALÁRIOS X MÃO-DE-OBRA OCUPADA - 2018

Subsetores	Média Mensal (*)		Relação (C = A / B)
	Salários Valores em R\$ 1.000,00 (A)	Mão-de-Obra Ocupada (B)	
Eletroeletrônico (**)	76.748,5	31.115	2.466,61
Relojoeiro	2.962,0	1.883	1.573,02
Duas rodas	50.032,1	12.564	3.982,18
Termoplástico	17.078,4	7.007	2.437,33
Bebidas	3.696,6	2.175	1.699,59
Metalúrgico	13.108,5	5.236	2.503,53
Mecânico	11.037,5	4.547	2.427,42
Madeireiro	1.155,3	694	1.664,70
Papel e papelão	4.488,4	2.060	2.178,83
Químico	9.777,5	2.840	3.442,78
Material de limpeza e velas	64,5	34	1.897,06
Vestuário e calçados	256,7	242	1.060,74
Produtos Alimentícios	1.742,3	863	2.018,89
Editorial e gráfico	893,4	534	1.673,03
Têxtil	416,4	375	1.110,40
Mineral não metálico	684,7	278	2.462,95
Mobiliário	1.023,6	704	1.453,98
Beneficiamento de borracha	1.551,8	686	2.262,10
Ótico	1.418,7	630	2.251,90
Brinquedos	1.333,7	597	2.234,00
Isqueiros, canetas e barbeadores descartáveis	11.670,7	2.553	4.571,37
Naval	1.566,2	796	1.967,59
DIVERSOS	276,3	190	1.454,21
Totais	212.983,8	78.603	2.709,61

Fonte: CGPRO/SAP

(*) Exceto mão-de-obra terceirizada e temporária

(**) Inclusive Bens de Informática

SETOR INDUSTRIAL
SALÁRIOS X MÃO-DE-OBRA OCUPADA - 2019

Subsetores	Média Mensal (*)		Relação (C = A / B)
	Salários Valores em R\$ 1.000,00 (A)	Mão-de-Obra Ocupada (B)	
Eletroeletrônico (**)	76.540,1	30.426	2.515,61
Relojoeiro	2.877,2	1.787	1.610,07
Duas rodas	54.033,4	13.472	4.010,79
Termoplástico	17.529,5	7.401	2.368,53
Bebidas	3.525,1	1.991	1.770,52
Metalúrgico	13.596,3	5.397	2.519,23
Mecânico	12.679,9	5.004	2.533,95
Madeireiro	1.305,7	769	1.697,92
Papel e papelão	4.712,4	2.097	2.247,21
Couros e similares	119,6	80	1.495,00
Químico	9.130,0	2.580	3.538,76
Material de limpeza e velas	64,0	31	2.064,52
Vestuário e calçados	272,3	234	1.163,68
Produtos Alimentícios	2.432,9	1.079	2.254,77
Editorial e gráfico	1.035,0	573	1.806,28
Têxtil	458,7	413	1.110,65
Mineral não metálico	754,6	322	2.343,48
Mobiliário	1.036,4	720	1.439,44
Beneficiamento de borracha	1.817,8	762	2.385,56
Ótico	1.562,2	668	2.338,62
Brinquedos	1.382,2	511	2.704,89
Isqueiros, canetas e barbeadores descartáveis	15.016,0	2.348	6.395,23
Naval	1.342,0	629	2.133,55
DIVERSOS	321,7	227	1.417,18
Totais	223.545,0	79.521	2.811,14

Fonte: CGPRO/SAP

(*) Exceto mão-de-obra terceirizada e temporária

(**) Inclusive Bens de Informática

SETOR INDUSTRIAL
SALÁRIOS X MÃO-DE-OBRA OCUPADA - 2020

Subsetores	Média Mensal (*)		Relação (C = A / B)
	Salários Valores em R\$ 1.000,00 (A)	Mão-de-Obra Ocupada (B)	
Eletroeletrônico (**)	80.554,9	30.915	2.605,69
Relojoeiro	2.534,5	1.600	1.584,06
Duas rodas	50.614,6	13.931	3.633,24
Termoplástico	19.741,3	7.658	2.577,87
Bebidas	3.410,5	1.838	1.855,55
Metalúrgico	12.862,5	5.085	2.529,50
Mecânico	13.509,5	5.498	2.457,17
Madeireiro	1.401,9	806	1.739,33
Papel e papelão	5.018,9	2.147	2.337,63
Couros e similares	111,0	84	1.321,43
Químico	9.513,4	2.611	3.643,58
Material de limpeza e velas	65,7	31	2.119,35
Vestuário e calçados	310,8	262	1.186,26
Produtos Alimentícios	3.737,7	1.564	2.389,83
Editorial e gráfico	1.251,2	766	1.633,42
Têxtil	485,6	424	1.145,28
Mineral não metálico	742,7	319	2.328,21
Mobiliário	1.128,1	796	1.417,21
Beneficiamento de borracha	1.181,0	525	2.249,52
Ótico	1.471,5	627	2.346,89
Brinquedos	2.154,8	915	2.354,97
Isqueiros, canetas e barbeadores descartáveis	13.036,1	2.196	5.936,29
Naval	1.810,3	853	2.122,27
DIVERSOS	83,6	60	1.393,33
Totais	226.732,1	81.511	2.781,61

Fonte: CGPRO/SAP

(*) Exceto mão-de-obra terceirizada e temporária

(**) Inclusive Bens de Informática

SETOR INDUSTRIAL
SALÁRIOS X MÃO-DE-OBRA OCUPADA - 2021

Subsetores	Média Mensal (*)		Relação (C = A / B)
	Salários Valores em R\$ 1.000,00 (A)	Mão-de-Obra Ocupada (B)	
Eletroeletrônico (**)	92.543,1	33.783	2.739,34
Relojoeiro	3.096,4	1.811	1.709,77
Duas rodas	54.861,8	14.561	3.767,72
Termoplástico	25.002,7	9.600	2.604,45
Bebidas	3.279,7	1.597	2.053,66
Metalúrgico	13.756,3	5.178	2.656,68
Mecânico	15.396,8	5.891	2.613,61
Madeireiro	1.538,8	856	1.797,66
Papel e papelão	6.112,3	2.194	2.785,92
Couros e similares	127,5	90	1.416,67
Químico	10.496,3	2.890	3.631,94
Material de limpeza e velas	79,5	40	1.987,50
Vestuário e calçados	327,9	270	1.214,44
Produtos Alimentícios	5.692,2	2.283	2.493,30
Editorial e gráfico	1.707,2	1.043	1.636,82
Têxtil	615,2	462	1.331,60
Mineral não metálico	813,2	330	2.464,24
Mobiliário	1.246,8	863	1.444,73
Beneficiamento de borracha	46,7	40	1.167,50
Ótico	1.430,6	541	2.644,36
Brinquedos	4.190,0	1.702	2.461,81
Isqueiros, canetas e barbeadores descartáveis	13.947,3	2.101	6.638,41
Naval	1.965,0	889	2.210,35
DIVERSOS	74,1	48	1.543,75
Totais	258.347,4	89.063	2.900,73

Fonte: CGPRO/SAP

(*) Exceto mão-de-obra terceirizada e temporária

(**) Inclusive Bens de Informática

SETOR INDUSTRIAL
SALÁRIOS X MÃO-DE-OBRA OCUPADA - 2022

Subsetores	Média Mensal (*)		Relação (C = A / B)
	Salários Valores em R\$ 1.000,00 (A)	Mão-de-Obra Ocupada (B)	
Eletroeletrônico (**)	106.093,4	35.140	3.019,16
Relojoeiro	4.457,5	2.303	1.935,52
Duas rodas	67.004,7	15.292	4.381,68
Termoplástico	31.484,2	11.355	2.772,72
Bebidas	3.709,0	1.696	2.186,91
Metalúrgico	16.590,8	5.622	2.951,05
Mecânico	15.627,6	5.384	2.902,60
Madeireiro	1.849,5	922	2.005,97
Papel e papelão	7.074,4	2.260	3.130,27
Couros e similares	135,3	76	1.780,26
Químico	15.120,3	3.768	4.012,82
Material de limpeza e velas	88,9	40	2.222,50
Vestuário e calçados	388,1	294	1.320,07
Produtos Alimentícios	6.146,2	2.349	2.616,52
Editorial e gráfico	2.030,4	1.109	1.830,84
Têxtil	587,5	410	1.432,93
Mineral não metálico	1.142,3	382	2.990,31
Mobiliário	1.421,7	906	1.569,21
Beneficiamento de borracha	34,7	41	846,34
Ótico	1.321,0	416	3.175,48
Brinquedos	4.950,0	1.848	2.678,57
Isqueiros, canetas e barbeadores descartáveis	14.594,5	2.048	7.126,22
Naval	2.320,0	932	2.489,27
DIVERSOS	107,9	77	1.401,30
Totais	304.279,9	94.670	3.214,11

Fonte: CGPRO/SAP

(*) Exceto mão-de-obra terceirizada e temporária

(**) Inclusive Bens de Informática

SETOR INDUSTRIAL
SALÁRIOS X MÃO-DE-OBRA OCUPADA - 2023 (*)**

Subsetores	Média Mensal (*)		Relação (C = A / B)
	Salários Valores em R\$ 1.000,00 (A)	Mão-de-Obra Ocupada (B)	
Eletroeletrônico (**)	114.274,3	35.181	3.248,18
Relojoeiro	4.896,9	2.336	2.096,28
Duas rodas	76.979,9	16.970	4.536,23
Termoplástico	35.834,8	12.261	2.922,67
Bebidas	4.012,1	1.754	2.287,40
Metalúrgico	18.850,3	6.116	3.082,13
Mecânico	17.539,0	5.436	3.226,45
Madeireiro	1.853,1	834	2.221,94
Papel e papelão	6.983,9	2.406	2.902,70
Couros e similares	115,2	72	1.600,00
Químico	16.287,5	3.911	4.164,54
Material de limpeza e velas	94,9	39	2.433,33
Vestuário e calçados	560,5	393	1.426,21
Produtos Alimentícios	6.878,7	2.501	2.750,38
Editorial e gráfico	1.774,6	834	2.127,82
Têxtil	462,4	272	1.700,00
Mineral não metálico	1.454,1	464	3.133,84
Mobiliário	1.589,6	949	1.675,03
Beneficiamento de borracha	17,2	41	419,51
Ótico	1.257,0	368	3.415,76
Brinquedos	1.411,7	504	2.800,99
Isqueiros, canetas e barbeadores descartáveis	15.985,6	2.279	7.014,30
Naval	2.507,4	949	2.642,15
DIVERSOS	147,1	97	1.516,49
Totais	331.767,8	96.967	3.421,45

Fonte: CGPRO/SAP

(*) Exceto mão-de-obra terceirizada e temporária

(**) Inclusive Bens de Informática

(***) Dados parciais.

SETOR INDUSTRIAL
SALÁRIOS X MÃO-DE-OBRA OCUPADA - 2018

Subsetores	Média Mensal (*)		Relação (C = A / B)
	Salários Valores em US\$ 1.000,00 (A)	Mão-de-Obra Ocupada (B)	
Eletroeletrônico (**)	21.057,5	31.115	676,76
Relojoeiro	811,3	1.883	430,86
Duas rodas	13.670,5	12.564	1.088,07
Termoplástico	4.664,6	7.007	665,71
Bebidas	1.013,5	2.175	465,98
Metalúrgico	3.584,0	5.236	684,49
Mecânico	3.020,7	4.547	664,33
Madeireiro	315,7	694	454,90
Papel e papelão	1.232,7	2.060	598,40
Químico	2.673,4	2.840	941,34
Material de limpeza e velas	17,7	34	520,59
Vestuário e calçados	70,0	242	289,26
Produtos Alimentícios	473,7	863	548,90
Editorial e gráfico	243,1	534	455,24
Têxtil	114,6	375	305,60
Mineral não metálico	188,5	278	678,06
Mobiliário	280,3	704	398,15
Beneficiamento de borracha	422,3	686	615,60
Ótico	388,4	630	616,51
Brinquedos	359,2	597	601,68
Isqueiros, canetas e barbeadores descartáveis	3.190,2	2.553	1.249,59
Naval	431,2	796	541,71
DIVERSOS	76,0	190	400,00
Totais	58.299,1	78.603	741,69

Fonte: CGPRO/SAP

(*) Exceto mão-de-obra terceirizada e temporária

(**) Inclusive Bens de Informática

SETOR INDUSTRIAL
SALÁRIOS X MÃO-DE-OBRA OCUPADA - 2019

Subsetores	Média Mensal (*)		Relação (C = A / B)
	Salários Valores em US\$ 1.000,00 (A)	Mão-de-Obra Ocupada (B)	
Eletroeletrônico (**)	19.398,6	30.426	637,57
Relojoeiro	728,4	1.787	407,61
Duas rodas	13.680,8	13.472	1.015,50
Termoplástico	4.439,4	7.401	599,84
Bebidas	893,6	1.991	448,82
Metalúrgico	3.443,2	5.397	637,98
Mecânico	3.206,3	5.004	640,75
Madeireiro	330,3	769	429,52
Papel e papelão	1.192,9	2.097	568,86
Couros e similares	30,5	80	381,25
Químico	2.312,2	2.580	896,20
Material de limpeza e velas	16,2	31	522,58
Vestuário e calçados	69,0	234	294,87
Produtos Alimentícios	612,4	1.079	567,56
Editorial e gráfico	261,9	573	457,07
Têxtil	116,2	413	281,36
Mineral não metálico	190,9	322	592,86
Mobiliário	262,3	720	364,31
Beneficiamento de borracha	460,0	762	603,67
Ótico	395,4	668	591,92
Brinquedos	350,1	511	685,13
Isqueiros, canetas e barbeadores descartáveis	3.790,2	2.348	1.614,22
Naval	339,2	629	539,27
DIVERSOS	81,5	227	359,03
Totais	56.601,5	79.521	711,78

Fonte: CGPRO/SAP

(*) Exceto mão-de-obra terceirizada e temporária

(**) Inclusive Bens de Informática

SETOR INDUSTRIAL
SALÁRIOS X MÃO-DE-OBRA OCUPADA - 2020

Subsetores	Média Mensal (*)		Relação (C = A / B)
	Salários Valores em US\$ 1.000,00 (A)	Mão-de-Obra Ocupada (B)	
Eletroeletrônico (**)	15.484,3	30.915	500,87
Relojoeiro	490,2	1.600	306,38
Duas rodas	9.740,0	13.931	699,16
Termoplástico	3.792,2	7.658	495,19
Bebidas	655,0	1.838	356,37
Metalúrgico	2.479,6	5.085	487,63
Mecânico	2.595,1	5.498	472,01
Madeireiro	269,4	806	334,24
Papel e papelão	964,4	2.147	449,18
Couros e similares	21,3	84	253,57
Químico	1.829,5	2.611	700,69
Material de limpeza e velas	12,6	31	406,45
Vestuário e calçados	59,4	262	226,72
Produtos Alimentícios	711,9	1.564	455,18
Editorial e gráfico	239,5	766	312,66
Têxtil	93,2	424	219,81
Mineral não metálico	142,5	319	446,71
Mobiliário	216,5	796	271,98
Beneficiamento de borracha	233,0	525	443,81
Ótico	283,2	627	451,67
Brinquedos	408,5	915	446,45
Isqueiros, canetas e barbeadores descartáveis	2.516,1	2.196	1.145,77
Naval	346,9	853	406,68
DIVERSOS	16,8	60	280,00
Totais	43.601,1	81.511	534,91

Fonte: CGPRO/SAP

(*) Exceto mão-de-obra terceirizada e temporária

(**) Inclusive Bens de Informática

SETOR INDUSTRIAL
SALÁRIOS X MÃO-DE-OBRA OCUPADA - 2021

Subsetores	Média Mensal (*)		Relação (C = A / B)
	Salários Valores em US\$ 1.000,00 (A)	Mão-de-Obra Ocupada (B)	
Eletroeletrônico (**)	17.157,4	33.783	507,87
Relojoeiro	573,7	1.811	316,79
Duas rodas	10.194,3	14.561	700,11
Termoplástico	4.636,4	9.600	482,96
Bebidas	608,1	1.597	380,78
Metalúrgico	2.551,3	5.178	492,72
Mecânico	2.855,4	5.891	484,71
Madeireiro	285,3	856	333,29
Papel e papelão	1.133,3	2.194	516,55
Couros e similares	23,6	90	262,22
Químico	1.946,3	2.890	673,46
Material de limpeza e velas	14,7	40	367,50
Vestuário e calçados	60,8	270	225,19
Produtos Alimentícios	1.054,7	2.283	461,98
Editorial e gráfico	316,5	1.043	303,45
Têxtil	114,2	462	247,19
Mineral não metálico	150,8	330	456,97
Mobiliário	230,8	863	267,44
Beneficiamento de borracha	8,7	40	217,50
Ótico	265,3	541	490,39
Brinquedos	776,5	1.702	456,23
Isqueiros, canetas e barbeadores descartáveis	2.581,4	2.101	1.228,65
Naval	364,2	889	409,67
DIVERSOS	13,7	48	285,42
Totais	47.917,4	89.063	538,02

Fonte: CGPRO/SAP

(*) Exceto mão-de-obra terceirizada e temporária

(**) Inclusive Bens de Informática

SETOR INDUSTRIAL
SALÁRIOS X MÃO-DE-OBRA OCUPADA - 2022

Subsetores	Média Mensal (*)		Relação (C = A / B)
	Salários Valores em US\$ 1.000,00 (A)	Mão-de-Obra Ocupada (B)	
Eletroeletrônico (**)	20.671,8	35.140	588,27
Relojoeiro	870,5	2.303	377,99
Duas rodas	13.035,4	15.292	852,43
Termoplástico	6.138,9	11.355	540,63
Bebidas	722,2	1.696	425,83
Metalúrgico	3.229,9	5.622	574,51
Mecânico	3.043,9	5.384	565,36
Madeireiro	360,6	922	391,11
Papel e papelão	1.376,9	2.260	609,25
Couros e similares	26,4	76	347,37
Químico	2.949,5	3.768	782,78
Material de limpeza e velas	17,3	40	432,50
Vestuário e calçados	75,5	294	256,80
Produtos Alimentícios	1.198,0	2.349	510,00
Editorial e gráfico	396,5	1.109	357,53
Têxtil	114,8	410	280,00
Mineral não metálico	221,6	382	580,10
Mobiliário	277,1	906	305,85
Beneficiamento de borracha	6,8	41	165,85
Ótico	257,9	416	619,95
Brinquedos	965,2	1.848	522,29
Isqueiros, canetas e barbeadores descartáveis	2.839,0	2.048	1.386,23
Naval	452,3	932	485,30
DIVERSOS	21,0	77	272,73
Totais	59.269,0	94.670	626,06

Fonte: CGPRO/SAP

(*) Exceto mão-de-obra terceirizada e temporária

(**) Inclusive Bens de Informática

SETOR INDUSTRIAL
SALÁRIOS X MÃO-DE-OBRA OCUPADA - 2023 (*)**

Subsetores	Média Mensal (*)		Relação (C = A / B)
	Salários Valores em US\$ 1.000,00 (A)	Mão-de-Obra Ocupada (B)	
Eletroeletrônico (**)	22.889,4	35.181	650,62
Relojoeiro	980,9	2.336	419,91
Duas rodas	15.439,9	16.970	909,84
Termoplástico	7.178,4	12.261	585,47
Bebidas	803,7	1.754	458,21
Metalúrgico	3.776,2	6.116	617,43
Mecânico	3.513,7	5.436	646,38
Madeireiro	371,1	834	444,96
Papel e papelão	1.397,9	2.406	581,01
Couros e similares	23,1	72	320,83
Químico	3.261,6	3.911	833,96
Material de limpeza e velas	19,0	39	487,18
Vestuário e calçados	112,1	393	285,24
Produtos Alimentícios	1.377,9	2.501	550,94
Editorial e gráfico	355,5	834	426,26
Têxtil	92,7	272	340,81
Mineral não metálico	291,2	464	627,59
Mobiliário	318,5	949	335,62
Beneficiamento de borracha	3,4	41	82,93
Ótico	251,7	368	683,97
Brinquedos	275,8	504	547,22
Isqueiros, canetas e barbeadores descartáveis	3.202,9	2.279	1.405,40
Naval	502,4	949	529,40
DIVERSOS	29,5	97	304,12
Totais	66.468,5	96.967	685,48

Fonte: CGPRO/SAP

(*) Exceto mão-de-obra terceirizada e temporária

(**) Inclusive Bens de Informática

(***) Dados parciais.

SETOR INDUSTRIAL
MOVIMENTAÇÃO DA MÃO-DE-OBRA DO POLO INDUSTRIAL DE MANAUS - PIM

ANO	MÃO-DE-OBRA (*)			MÉDIA MENSAL DE MÃO-DE-OBRA (**)	MÉDIA MENSAL DE EMPRESA
	ADMISSÕES	DEMISSÕES	SALDO		
2018	22.404	23.714	-1.310	87.460	452
2019	25.927	22.867	3.060	89.775	448
2020	26.658	22.838	3.820	94.756	445
2021	34.325	26.920	7.405	105.972	465
2022	33.796	30.676	3.120	110.979	497
2023(**)	32.470	30.561	1.909	112.533	515

(*) Somente Mão-de-Obra Efetiva

(**) Mão-de-Obra Efetiva + Temporária + Terceirizada

(***) Dados Parciais. Correspondentes a média mensal de Empresas informantes do Sistema de Indicadores Industriais, com Projetos Plenos Aprovados pelo Conselho de Administração da SUFRAMA.

OBS.: Refere-se a acompanhamento conjuntural junto as empresas incentivadas.

FONTE: CGPRO/SAP

EVOLUÇÃO POR TIPO DE MÃO-DE-OBRA EMPREGADA NO POLO INDUSTRIAL DE MANAUS 2018 / 2023

MESES	EMPRESAS INFORMANTES	MÃO-DE-OBRA										PARTICIPAÇÃO	
		EFETIVA (A)	VARIÇÃO MENSAL (%)	TEMPORÁRIA (B)	VARIÇÃO MENSAL (%)	TOTAL C=(A+B+D)	VARIÇÃO MENSAL (%)	TERCEIRIZADA (D)	VARIÇÃO MENSAL	FEMININA (E)	PNE'S (F)	E/C	F/A
JAN/2018	460	80.004	0,00	3.189	0,00	88.117	0,00	4.924	0,00	22.970	2.196	26,07	2,74
FEV	457	80.008	0,00	3.129	-1,88	88.106	-0,01	4.969	0,91	23.151	2.209	26,28	2,76
MAR	452	79.647	-0,45	3.214	2,72	87.673	-0,49	4.812	-3,16	23.221	2.200	26,49	2,76
ABR	457	79.063	-0,73	3.140	-2,30	87.000	-0,77	4.797	-0,31	23.111	2.304	26,56	2,91
MAI	454	77.949	-1,41	3.102	-1,21	86.320	-0,78	5.269	9,84	22.892	2.201	26,52	2,82
JUN	455	77.878	-0,09	2.961	-4,55	86.021	-0,35	5.182	-1,65	22.707	3.255	26,40	4,18
JUL	454	78.211	0,43	3.427	15,74	86.709	0,80	5.071	-2,14	22.954	2.530	26,47	3,23
AGO	455	78.503	0,37	3.892	13,57	87.593	1,02	5.198	2,50	22.947	2.269	26,20	2,89
SET	447	78.582	0,10	4.477	15,03	88.267	0,77	5.208	0,19	22.861	2.252	25,90	2,87
OUT	446	78.228	-0,45	4.905	9,56	88.308	0,05	5.175	-0,63	23.479	2.279	26,59	2,91
NOV	449	78.387	0,20	5.068	3,32	88.629	0,36	5.174	-0,02	23.175	2.325	26,15	2,97
DEZ	443	76.838	-1,98	4.620	-8,84	86.781	-2,09	5.323	2,88	22.526	2.666	25,96	3,47
JAN/2019	458	78.123	1,67	3.559	-22,97	87.244	0,53	5.562	4,49	22.817	2.483	26,15	3,18
FEV	455	78.010	-0,14	3.149	-11,52	86.972	-0,31	5.813	4,51	23.048	2.291	26,50	2,94
MAR	456	78.062	0,07	3.188	1,24	86.696	-0,32	5.446	-6,31	22.792	2.356	26,29	3,02
ABR	452	78.343	0,36	3.385	6,18	86.635	-0,07	4.907	-9,90	22.655	2.329	26,15	2,97
MAI	450	78.801	0,58	4.474	32,17	88.918	2,64	5.643	15,00	22.399	2.254	25,19	2,86
JUN	447	79.303	0,64	4.505	0,69	89.337	0,47	5.529	-2,02	22.740	2.345	25,45	2,96
JUL	444	79.687	0,48	4.833	7,28	90.107	0,86	5.587	1,05	22.921	2.574	25,44	3,23
AGO	443	80.009	0,40	4.870	0,77	91.186	1,20	6.307	12,89	22.947	2.402	25,17	3,00
SET	443	80.953	1,18	5.642	15,85	92.846	1,82	6.251	-0,89	23.227	2.472	25,02	3,05
OUT	443	81.180	0,28	5.899	4,56	93.549	0,76	6.470	3,50	23.236	2.514	24,84	3,10
NOV	442	81.234	0,07	4.913	-16,71	92.264	-1,37	6.117	-5,46	23.181	2.561	25,12	3,15
DEZ	440	80.543	-0,85	4.652	-5,31	91.544	-0,78	6.349	3,79	23.157	2.594	25,30	3,22
JAN/2020	449	81.555	1,26	4.718	1,42	93.766	2,43	7.493	18,02	23.109	2.592	24,65	3,18
FEV	442	81.629	0,09	4.506	-4,49	93.655	-0,12	7.520	0,36	25.418	2.848	27,14	3,49
MAR	449	81.811	0,22	4.008	-11,05	93.466	-0,20	7.647	1,69	23.011	2.701	24,62	3,30
ABR	447	79.430	-2,91	3.810	-4,94	90.276	-3,41	7.036	-7,99	22.293	2.556	24,69	3,22
MAI	446	77.546	-2,37	3.840	0,79	88.017	-2,50	6.631	-5,76	21.463	2.457	24,39	3,17
JUN	445	77.605	0,08	4.252	10,73	88.641	0,71	6.784	2,31	21.465	2.456	24,22	3,16
JUL	443	78.738	1,46	4.337	2,00	90.073	1,62	6.998	3,15	22.157	2.537	24,60	3,22
AGO	444	81.353	3,32	5.443	25,50	94.290	4,68	7.494	7,09	25.741	2.816	27,30	3,46
SET	442	83.294	2,39	6.829	25,46	98.253	4,20	8.130	8,49	26.446	2.874	26,92	3,45
OUT	444	85.062	2,12	8.370	22,57	102.088	3,90	8.656	6,47	26.516	2.890	25,97	3,40
NOV	446	85.840	0,91	9.027	7,85	103.575	1,46	8.708	0,60	27.162	2.928	26,22	3,41
DEZ	442	84.287	-1,81	8.835	-2,13	100.968	-2,52	7.846	-9,90	26.578	2.914	26,32	3,46

FONTE: CGPRO/SAP

EVOLUÇÃO POR TIPO DE MÃO-DE-OBRA EMPREGADA NO POLO INDUSTRIAL DE MANAUS 2018 / 2023

MESES	EMPRESAS INFORMANTES	MÃO-DE-OBRA										PARTICIPAÇÃO	
		EFETIVA (A)	VARIÇÃO MENSAL (%)	TEMPORÁRIA (B)	VARIÇÃO MENSAL (%)	TOTAL C=(A+B+D)	VARIÇÃO MENSAL (%)	TERCEIRIZADA (D)	VARIÇÃO MENSAL	FEMININA (E)	PNE'S (F)	E/C	F/A
JAN/2021	451	86.211	2,28	8.968	1,51	104.137	3,14	8.958	14,17	27.269	2.948	26,19	3,42
FEV	452	86.066	-0,17	8.586	-4,26	103.734	-0,39	9.082	1,38	26.770	2.955	25,81	3,43
MAR	454	86.618	0,64	8.644	0,68	104.838	1,06	9.576	5,44	27.424	3.006	26,16	3,47
ABR	452	86.252	-0,42	7.682	-11,13	103.297	-1,47	9.363	-2,22	27.391	2.979	26,52	3,45
MAI	456	86.636	0,45	7.046	-8,28	103.025	-0,26	9.343	-0,21	27.416	2.977	26,61	3,44
JUN	462	88.067	1,65	6.579	-6,63	104.069	1,01	9.423	0,86	28.004	2.995	26,91	3,40
JUL	465	89.552	1,69	6.962	5,82	105.757	1,62	9.243	-1,91	28.577	3.075	27,02	3,43
AGO	475	90.851	1,45	6.681	-4,04	107.305	1,46	9.773	5,73	28.939	3.083	26,97	3,39
SET	477	91.220	0,41	6.953	4,07	107.574	0,25	9.401	-3,81	29.173	3.114	27,12	3,41
OUT	477	91.899	0,74	7.091	1,98	108.580	0,94	9.590	2,01	29.400	3.130	27,08	3,41
NOV	478	92.741	0,92	7.868	10,96	109.876	1,19	9.267	-3,37	29.939	3.174	27,25	3,42
DEZ	483	92.651	-0,10	7.621	-3,14	109.474	-0,37	9.202	-0,70	30.094	3.156	27,49	3,41
JAN/2022	489	93.352	0,76	6.186	-18,83	109.275	-0,18	9.737	5,81	30.501	3.193	27,91	3,42
FEV	492	93.669	0,34	5.382	-13,00	108.762	-0,47	9.711	-0,27	30.679	3.227	28,21	3,45
MAR	493	92.722	-1,01	5.818	8,10	107.875	-0,82	9.335	-3,87	30.243	3.256	28,04	3,51
ABR	493	92.315	-0,44	4.721	-18,86	107.278	-0,55	10.242	9,72	30.093	3.209	28,05	3,48
MAI	495	92.189	-0,14	6.256	32,51	108.063	0,73	9.618	-6,09	29.977	3.201	27,74	3,47
JUN	496	93.342	1,25	6.177	-1,26	109.137	0,99	9.618	0,00	30.437	3.268	27,89	3,50
JUL	500	94.672	1,42	6.469	4,73	111.002	1,71	9.861	2,53	30.641	3.273	27,60	3,46
AGO	499	95.497	0,87	6.940	7,28	112.408	1,27	9.971	1,12	30.664	3.331	27,28	3,49
SET	499	96.440	0,99	7.394	6,54	114.004	1,42	10.170	2,00	31.033	3.355	27,22	3,48
OUT	502	97.633	1,24	8.283	12,02	116.120	1,86	10.204	0,33	31.713	3.413	27,31	3,50
NOV	502	97.661	0,03	8.544	3,15	115.648	-0,41	9.443	-7,46	31.608	3.456	27,33	3,54
DEZ	504	96.556	-1,13	6.036	-29,35	112.177	-3,00	9.585	1,50	31.145	3.433	27,76	3,56
JAN/2023	511	96.434	-0,13	5.386	-10,77	111.335	-0,75	9.515	-0,73	31.146	3.444	27,98	3,57
FEV	513	96.157	-0,29	5.929	10,08	111.793	0,41	9.707	2,02	30.715	3.465	27,47	3,60
MAR	516	96.288	0,14	4.908	-17,22	111.295	-0,45	10.099	4,04	31.115	3.425	27,96	3,56
ABR	516	96.261	-0,03	5.018	2,24	111.464	0,15	10.185	0,85	30.861	3.443	27,69	3,58
MAI	518	96.585	0,34	5.259	4,80	111.627	0,15	9.783	-3,95	30.764	3.455	27,56	3,58
JUN	519	96.515	-0,07	5.402	2,72	111.647	0,02	9.730	-0,54	30.695	3.471	27,49	3,60
JUL	520	97.068	0,57	5.782	7,03	112.113	0,42	9.263	-4,80	30.717	3.465	27,40	3,57
AGO	520	97.661	0,61	6.066	4,91	114.033	1,71	10.306	11,26	30.620	3.465	26,85	3,55
SET	521	97.889	0,23	6.926	14,18	115.115	0,95	10.300	-0,06	30.781	3.447	26,74	3,52
OUT	516	98.236	0,35	7.399	6,83	114.842	-0,24	9.207	-10,61	30.702	3.466	26,73	3,53
NOV	495	97.538	-0,71	5.991	-19,03	112.604	-1,95	9.075	-1,43	30.766	3.453	27,32	3,54

FONTE: CGPRO/SAP

SETOR INDUSTRIAL
EVOLUÇÃO DA MÃO-DE-OBRA DO POLO INDUSTRIAL DE MANAUS - PIM

ANO	QUANTIDADE DE MÃO-DE-OBRA (*)												MÉDIA MENSAL DE MÃO-DE-OBRA	MÉDIA MENSAL DE EMPRESAS(**)
	JAN	FEV	MAR	ABR	MAI	JUN	JUL	AGO	SET	OUT	NOV	DEZ		
2018	88.117	88.106	87.673	87.000	86.320	86.021	86.709	87.593	88.267	88.308	88.629	86.781	87.460	452
2019	87.244	86.972	86.696	86.635	88.918	89.337	90.107	91.186	92.846	93.549	92.264	91.544	89.774	447
2020	93.766	93.655	93.466	90.276	88.017	88.641	90.073	94.290	98.253	102.088	103.575	100.968	94.755	444
2021	104.137	103.734	104.838	103.297	103.025	104.069	105.757	107.305	107.574	108.580	109.876	109.474	105.972	465
2022	109.275	108.762	107.875	107.278	108.063	109.137	111.002	112.408	114.004	116.120	115.648	112.177	110.979	497
2023 (***)	111.335	111.793	111.295	111.464	111.627	111.647	112.113	114.033	115.115	114.842	112.604	-	112.533	515

(*) Mão-de-obra Efetiva + Temporária + Terceirizada

(**) Corresponde a média mensal de Empresas informantes do Sistema de Indicadores Industriais, com Projetos Plenos aprovados pelo Conselho de Administração da SUFRAMA

(***) Dados parciais.

FONTE: CGPRO/SAP

COMPARATIVO DA EVOLUÇÃO DA MÃO-DE-OBRA DO POLO INDUSTRIAL DE MANAUS – DE JANEIRO A NOVEMBRO DE CADA ANO

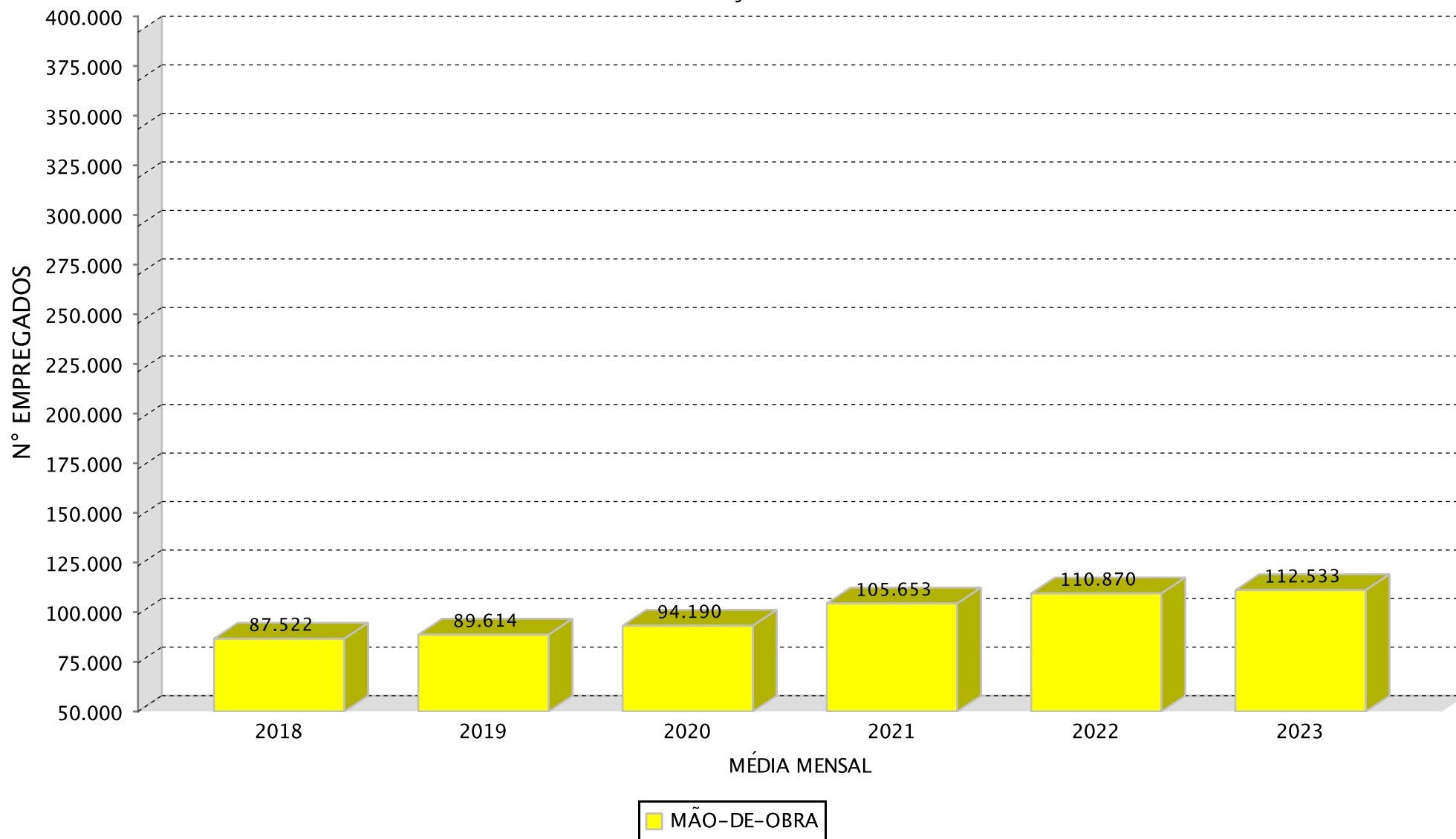

(*)Dados parciais.

SETOR INDUSTRIAL

EVOLUÇÃO DA MÃO-DE-OBRA DO PIM POR SUBSETORES DE ATIVIDADES(*)

SUBSETORES	ANOS					
	2018	2019	2020	2021	2022	2023(**)
Sem subsetor(Polo)	7	-	-	-	-	-
Eletroeletrônico(***)	35.566	35.162	36.534	41.168	42.442	42.861
Relojoeiro	2.112	2.134	1.803	2.087	2.436	2.570
Duas rodas	13.204	14.859	16.381	17.354	18.371	21.183
Termoplástico	7.983	8.140	8.769	11.212	12.827	14.343
Bebidas	2.343	2.214	2.056	1.842	1.912	1.966
Metalúrgico	5.760	6.036	5.800	6.376	6.658	7.509
Mecânico	5.218	5.728	6.058	6.717	5.818	6.300
Madeireiro	695	772	809	858	924	867
Papel e papelão	2.286	2.350	2.480	2.613	2.744	3.239
Couros e similares	-	80	84	90	76	72
Químico	3.373	3.148	3.346	3.553	4.504	4.838
Material de limpeza e velas	34	31	31	40	40	43
Vestuário e calçados	242	234	265	271	294	427
Produtos Alimentícios	885	1.114	1.609	2.340	2.406	2.733
Editorial e gráfico	542	584	775	1.051	1.139	882
Têxtil	375	413	424	462	410	272
Mineral não metálico	294	346	338	353	406	515
Mobiliário	705	720	796	864	912	958
Beneficiamento de borracha	721	797	549	40	41	41
Ótico	630	668	627	541	416	368
Brinquedos	705	646	1.515	2.494	2.408	601
Isqueiros, canetas e barbeadores descartáveis	2.793	2.562	2.583	2.489	2.565	2.713
Naval	796	810	1.062	1.108	1.149	1.290
DIVERSOS	192	227	60	48	80	101
TOTAIS	87.461	89.775	94.754	105.971	110.978	116.692

(*) Dados médios mensais de Mão-de-obra efetiva + temporária + terceirizada

(**) Dados parciais.

(***) Inclusive bens de informática.

Fonte: CGPRO/SAP

SETOR INDUSTRIAL

EVOLUÇÃO DA MÃO-DE-OBRA DO PIM POR SUBSETORES DE ATIVIDADES(*)

CRESCIMENTO DOS SUBSETORES	ANOS				
	2019	2020	2021	2022	2023**
Sem subsetor(Polo)	-	-	-	-	-
Eletroeletrônico(***)	-1,14%	3,90%	12,68%	3,09%	0,99%
Relojoeiro	1,04%	-15,51%	15,75%	16,72%	5,50%
Duas rodas	12,53%	10,24%	5,94%	5,86%	15,31%
Termoplástico	1,97%	7,73%	27,86%	14,40%	11,82%
Bebidas	-5,51%	-7,14%	-10,41%	3,80%	2,82%
Metalúrgico	4,79%	-3,91%	9,93%	4,42%	12,78%
Mecânico	9,77%	5,76%	10,88%	-13,38%	8,28%
Madeireiro	11,08%	4,79%	6,06%	7,69%	-6,17%
Papel e papelão	2,80%	5,53%	5,36%	5,01%	18,04%
Couros e similares	-	5,00%	7,14%	-15,56%	-5,26%
Químico	-6,67%	6,29%	6,19%	26,77%	7,42%
Material de limpeza e velas	-8,82%	0,00%	29,03%	0,00%	7,50%
Vestuário e calçados	-3,31%	13,25%	2,26%	8,49%	45,24%
Produtos Alimentícios	25,88%	44,43%	45,43%	2,82%	13,59%
Editorial e gráfico	7,75%	32,71%	35,61%	8,37%	-22,56%
Têxtil	10,13%	2,66%	8,96%	-11,26%	-33,66%
Mineral não metálico	17,69%	-2,31%	4,44%	15,01%	26,85%
Mobiliário	2,13%	10,56%	8,54%	5,56%	5,04%
Beneficiamento de borracha	10,54%	-31,12%	-92,71%	2,50%	0,00%
Ótico	6,03%	-6,14%	-13,72%	-23,11%	-11,54%
Brinquedos	-8,37%	134,52%	64,62%	-3,45%	-75,04%
Isqueiros, canetas e barbeadores descartáveis	-8,27%	0,82%	-3,64%	3,05%	5,77%
Naval	1,76%	31,11%	4,33%	3,70%	12,27%
DIVERSOS	18,23%	-73,57%	-20,00%	66,67%	26,25%
CRESC. ANO/ANO	2,65 %	5,55 %	11,84 %	4,72 %	5,15 %

(*) Dados médios mensais de Mão-de-obra efetiva + temporária + terceirizada

(**) - Dados Parciais

(***) Inclusive Bens de Informática

Fonte: CGPRO/SAP

SETOR INDUSTRIAL
EVOLUÇÃO DA MÃO-DE-OBRA DO POLO INDUSTRIAL DE MANAUS (*)

ANO	MÉDIA DE EMPRESAS	FAIXAS SALARIAIS							MÉDIA MENSAL
		ATÉ 1,5 S.M.	1,5 A 2,0 S.M.	2,0 A 4,0 S.M.	4,0 A 6,0 S.M.	6,0 A 10,0 S.M.	10,0 A 15,0 S.M.	ACIMA DE 15 S.	
2018	452	31.008	16.386	18.465	5.952	4.062	1.601	1.134	78.608
2019	448	29.926	17.375	19.382	5.864	4.179	1.636	1.159	79.521
2020	445	30.372	18.186	20.939	5.535	4.029	1.487	965	81.512
2021	465	31.012	22.042	22.954	6.176	4.322	1.544	1.014	89.064
2022	497	30.018	24.565	25.461	6.944	4.783	1.756	1.143	94.671
2023 (**)	515	29.573	24.862	27.622	7.226	4.862	1.719	1.103	96.967

(*) Exceto Mão-de-obra Terceirizada e Temporária.

(**) Dados parciais.

FONTE: CGPRO/SAP

INCENTIVOS FISCAIS DADOS ICM'S



MINISTÉRIO DO
DESENVOLVIMENTO,
INDÚSTRIA, COMÉRCIO
E SERVIÇOS



SETOR INDUSTRIAIS
MOVIMENTAÇÃO DO ICMS DO POLO INDUSTRIAL DE MANAUS - 2018

(Valores Nominais em R\$ 1,00)

SUBSETORES	ICMS Recolhido	ICMS Restituído	ICMS Devido
Eletroeletrônico(*)	288.981.247	4.274.246.310	4.563.227.557
Relojoeiro	32.177.583	38.427.288	70.604.871
Duas rodas	177.277.101	436.938.066	614.215.167
Termoplástico	34.980.154	289.499.910	324.480.064
Bebidas	19.379.982	27.401.183	46.781.165
Metalúrgico	92.338.703	309.937.839	402.276.542
Mecânico	26.092.660	292.287.990	318.380.650
Madeireiro	31.501	158.346	189.847
Papel e papelão	4.059.182	109.840.734	113.899.916
Químico	200.598.377	1.547.335.326	1.747.933.703
Material de limpeza e velas	0	0	0
Vestuário e calçados	335.548	776.023	1.111.571
Produtos Alimentícios	1.526.702	7.260.577	8.787.279
Editorial e gráfico	451.862	2.690.550	3.142.412
Têxtil	27.033	2.525.431	2.552.464
Mineral não metálico	1.610.320	3.595.953	5.206.273
Mobiliário	1.987.786	2.575.767	4.563.553
Beneficiamento de borracha	170.956	297.313.539	297.484.495
Ótico	3.672.170	33.991.115	37.663.285
Brinquedos	1.617.017	32.187.237	33.804.254
Isqueiros, canetas e barbeadores descartáveis	64.706.416	77.728.992	142.435.408
Naval	121.867	23.249.026	23.370.893
DIVERSOS	282.039	356.870	638.909
TOTAIS	952.426.206	7.810.324.072	8.762.750.278

OBS.: Tributação efetivada sobre os valores faturados na saída dos produtos.

(*) Inclusive bens de informática.

Fonte: CGPRO/SAP

SETOR INDUSTRIAIS
MOVIMENTAÇÃO DO ICMS DO POLO INDUSTRIAL DE MANAUS - 2019

(Valores Nominais em R\$ 1,00)

SUBSETORES	ICMS Recolhido	ICMS Restituído	ICMS Devido
Eletroeletrônico(*)	263.955.164	5.102.134.743	5.366.089.907
Relojoeiro	33.101.150	37.456.331	70.557.481
Duas rodas	232.438.561	558.809.028	791.247.589
Termoplástico	41.671.606	354.055.961	395.727.567
Bebidas	23.148.704	30.137.936	53.286.640
Metalúrgico	108.772.272	380.724.997	489.497.269
Mecânico	177.642.440	171.492.204	349.134.644
Madeireiro	1.865	9.035	10.900
Papel e papelão	4.488.065	16.341.572	20.829.637
Couros e similares	2.764	25.589	28.353
Químico	158.885.525	1.269.637.379	1.428.522.904
Material de limpeza e velas	0	0	0
Vestuário e calçados	311.373	623.252	934.625
Produtos Alimentícios	2.712.416	21.561.780	24.274.196
Editorial e gráfico	884.108	3.694.792	4.578.900
Têxtil	316	4.197.543	4.197.859
Mineral não metálico	3.009.589	7.841.827	10.851.416
Mobiliário	2.317.449	2.656.134	4.973.583
Beneficiamento de borracha	281.168	23.049.001	23.330.169
Ótico	5.113.420	46.831.950	51.945.370
Brinquedos	9.213.191	66.589.536	75.802.727
Isqueiros, canetas e barbeadores descartáveis	157.607.545	75.429.412	233.036.957
Naval	264.441	2.576.619	2.841.060
DIVERSOS	181.628	175.942	357.570
TOTAIS	1.226.004.760	8.176.052.563	9.402.057.323

OBS.: Tributação efetivada sobre os valores faturados na saída dos produtos.

(*) Inclusive bens de informática.

Fonte: CGPRO/SAP

SETOR INDUSTRIAIS
MOVIMENTAÇÃO DO ICMS DO POLO INDUSTRIAL DE MANAUS - 2020

(Valores Nominais em R\$ 1,00)

SUBSETORES	ICMS Recolhido	ICMS Restituído	ICMS Devido
Eletroeletrônico(*)	302.482.307	4.603.148.114	4.905.630.421
Relojoeiro	31.415.998	38.338.636	69.754.634
Duas rodas	160.361.396	494.165.552	654.526.948
Termoplástico	60.504.190	492.705.077	553.209.267
Bebidas	26.166.131	33.718.413	59.884.544
Metalúrgico	134.974.928	495.155.334	630.130.262
Mecânico	281.944.658	501.659.321	783.603.979
Madeireiro	142.782	20.555	163.337
Papel e papelão	5.013.470	18.321.951	23.335.421
Couros e similares	290.197	764.994	1.055.191
Químico	163.970.110	1.297.727.845	1.461.697.955
Material de limpeza e velas	206	48.261	48.467
Vestuário e calçados	500.559	938.175	1.438.734
Produtos Alimentícios	5.136.378	52.782.320	57.918.698
Editorial e gráfico	1.000.766	3.539.608	4.540.374
Têxtil	16.515	4.026.760	4.043.275
Mineral não metálico	1.884.810	6.634.363	8.519.173
Mobiliário	3.388.852	4.388.755	7.777.607
Beneficiamento de borracha	94.535	16.399.243	16.493.778
Ótico	5.047.505	46.006.037	51.053.542
Brinquedos	759.313	117.786.005	118.545.318
Isqueiros, canetas e barbeadores descartáveis	134.628.275	47.797.863	182.426.138
Naval	597.813	53.320.440	53.918.253
DIVERSOS	12.108	803	12.911
TOTAIS	1.320.333.802	8.329.394.425	9.649.728.227

OBS.: Tributação efetivada sobre os valores faturados na saída dos produtos.

(*) Inclusive bens de informática.

Fonte: CGPRO/SAP

SETOR INDUSTRIAIS
MOVIMENTAÇÃO DO ICMS DO POLO INDUSTRIAL DE MANAUS - 2021

(Valores Nominais em R\$ 1,00)

SUBSETORES	ICMS Recolhido	ICMS Restituído	ICMS Devido
Eletroeletrônico(*)	319.741.928	7.294.992.432	7.614.734.360
Relojoeiro	2.256.420	104.048.211	106.304.631
Duas rodas	233.846.549	707.611.801	941.458.350
Termoplástico	108.478.491	929.895.131	1.038.373.622
Bebidas	26.352.787	36.341.317	62.694.104
Metalúrgico	183.018.431	592.495.535	775.513.966
Mecânico	141.431.229	347.895.354	489.326.583
Madeireiro	50.150	133.056	183.206
Papel e papelão	4.718.329	26.319.916	31.038.245
Couros e similares	332.190	2.281.032	2.613.222
Químico	187.082.496	1.762.968.929	1.950.051.425
Material de limpeza e velas	237	1.091.052	1.091.289
Vestuário e calçados	374.296	756.356	1.130.652
Produtos Alimentícios	6.518.616	63.112.690	69.631.306
Editorial e gráfico	3.771.020	4.943.369	8.714.389
Têxtil	7.995	4.373.445	4.381.440
Mineral não metálico	3.591.882	13.769.492	17.361.374
Mobiliário	2.759.728	3.381.038	6.140.766
Beneficiamento de borracha	213.957	807.947	1.021.904
Ótico	5.244.783	51.804.564	57.049.347
Brinquedos	64.939	287.859.048	287.923.987
Isqueiros, canetas e barbeadores descartáveis	123.261.122	41.933.149	165.194.271
Naval	509.630	3.293.322	3.802.952
DIVERSOS	1.167	2.678	3.845
TOTAIS	1.353.628.372	12.282.110.864	13.635.739.236

OBS.: Tributação efetivada sobre os valores faturados na saída dos produtos.

(*) Inclusive bens de informática.

Fonte: CGPRO/SAP

SETOR INDUSTRIAIS
MOVIMENTAÇÃO DO ICMS DO POLO INDUSTRIAL DE MANAUS - 2022

(Valores Nominais em R\$ 1,00)

SUBSETORES	ICMS Recolhido	ICMS Restituído	ICMS Devido
Eletroeletrônico(*)	336.884.782	6.031.303.155	6.368.187.937
Relojoeiro	3.119.807	137.984.499	141.104.306
Duas rodas	346.005.842	879.676.773	1.225.682.615
Termoplástico	120.053.577	938.963.327	1.059.016.904
Bebidas	34.298.584	47.482.394	81.780.978
Metalúrgico	183.108.801	619.095.208	802.204.009
Mecânico	186.922.179	1.273.116.349	1.460.038.528
Madeireiro	95.289	36.338	131.627
Papel e papelão	5.724.949	27.438.688	33.163.637
Couros e similares	0	1.910.431	1.910.431
Químico	206.011.423	1.783.554.516	1.989.565.939
Material de limpeza e velas	585	1.256.099	1.256.684
Vestuário e calçados	754.036	1.562.093	2.316.129
Produtos Alimentícios	7.373.503	69.535.116	76.908.619
Editorial e gráfico	1.400.532	7.492.703	8.893.235
Têxtil	15.220	4.595.447	4.610.667
Mineral não metálico	15.552.925	16.371.239	31.924.164
Mobiliário	4.572.198	7.129.113	11.701.311
Beneficiamento de borracha	179.039	1.519.076	1.698.115
Ótico	8.480.694	77.219.530	85.700.224
Brinquedos	868.157	318.341.537	319.209.694
Isqueiros, canetas e barbeadores descartáveis	114.544.802	36.112.862	150.657.664
Naval	517.997	3.714.016	4.232.013
DIVERSOS	104.528	282.067	386.595
TOTAIS	1.576.589.449	12.285.692.576	13.862.282.025

OBS.: Tributação efetivada sobre os valores faturados na saída dos produtos.

(*) Inclusive bens de informática.

Fonte: CGPRO/SAP

SETOR INDUSTRIAIS
MOVIMENTAÇÃO DO ICMS DO POLO INDUSTRIAL DE MANAUS - 2023()**

(Valores Nominais em R\$ 1,00)

SUBSETORES	ICMS Recolhido	ICMS Restituído	ICMS Devido
Eletroeletrônico(*)	292.126.265	5.417.060.182	5.709.186.447
Relojoeiro	347.856	130.346.235	130.694.091
Duas rodas	408.123.738	1.052.303.371	1.460.427.109
Termoplástico	119.240.209	901.012.002	1.020.252.211
Bebidas	40.331.724	52.214.543	92.546.267
Metalúrgico	246.796.176	622.149.001	868.945.177
Mecânico	257.417.458	2.368.920.978	2.626.338.436
Madeireiro	475.906	0	475.906
Papel e papelão	5.694.470	26.390.348	32.084.818
Couros e similares	27.967	2.362.335	2.390.302
Químico	187.804.177	1.537.475.001	1.725.279.178
Material de limpeza e velas	0	1.306.455	1.306.455
Vestuário e calçados	928.964	2.085.352	3.014.316
Produtos Alimentícios	7.991.980	52.865.421	60.857.401
Editorial e gráfico	1.346.414	6.175.298	7.521.712
Têxtil	11.375	3.890.524	3.901.899
Mineral não metálico	17.997.729	10.770.481	28.768.210
Mobiliário	5.970.463	6.113.532	12.083.995
Beneficiamento de borracha	319.931	2.634.265	2.954.196
Ótico	6.614.275	61.225.007	67.839.282
Brinquedos	860.859	64.324.783	65.185.642
Isqueiros, canetas e barbeadores descartáveis	56.710.306	41.137.282	97.847.588
Naval	485.748	2.712.500	3.198.248
DIVERSOS	218.264	406.468	624.732
TOTAIS	1.657.842.254	12.365.881.364	14.023.723.618

OBS.: Tributação efetivada sobre os valores faturados na saída dos produtos.

(*) Inclusive bens de informática.

(**) Dados parciais.

Fonte: CGPRO/SAP

SETOR INDUSTRIAIS
MOVIMENTAÇÃO DO ICMS DO POLO INDUSTRIAL DE MANAUS - 2018

(Valores em US\$ 1,00)

SUBSETORES	ICMS Recolhido	ICMS Restituído	ICMS Devido
Eletroeletrônico(*)	80.638.587	1.163.165.461	1.243.804.049
Relojoeiro	8.801.957	10.503.420	19.305.377
Duas rodas	48.408.109	119.136.480	167.544.589
Termoplástico	9.515.888	78.596.766	88.112.655
Bebidas	5.190.512	7.361.364	12.551.876
Metalúrgico	25.148.507	84.174.407	109.322.914
Mecânico	6.694.019	81.628.561	88.322.581
Madeireiro	8.411	45.251	53.662
Papel e papelão	1.117.823	27.279.367	28.397.190
Químico	53.883.977	413.536.873	467.420.850
Material de limpeza e velas	0	0	0
Vestuário e calçados	91.028	211.754	302.782
Produtos Alimentícios	409.340	1.955.961	2.365.301
Editorial e gráfico	121.067	720.050	841.117
Têxtil	7.134	711.506	718.641
Mineral não metálico	440.152	1.014.299	1.454.451
Mobiliário	546.339	709.278	1.255.618
Beneficiamento de borracha	46.677	87.684.376	87.731.053
Ótico	1.004.507	9.298.132	10.302.639
Brinquedos	498.804	8.266.633	8.765.437
Isqueiros, canetas e barbeadores descartáveis	17.519.995	21.049.011	38.569.006
Naval	33.763	6.753.559	6.787.322
DIVERSOS	77.458	101.248	178.706
TOTAIS	260.204.054	2.123.903.757	2.384.107.816

OBS.: Tributação efetivada sobre os valores faturados na saída dos produtos.

(*) Inclusive bens de informática.

Fonte: CGPRO/SAP

SETOR INDUSTRIAIS
MOVIMENTAÇÃO DO ICMS DO POLO INDUSTRIAL DE MANAUS - 2019

(Valores em US\$ 1,00)

SUBSETORES	ICMS Recolhido	ICMS Restituído	ICMS Devido
Eletroeletrônico(*)	66.745.556	1.292.544.215	1.359.289.771
Relojoeiro	8.336.338	9.441.910	17.778.248
Duas rodas	58.604.745	140.876.235	199.480.980
Termoplástico	10.548.135	89.560.364	100.108.499
Bebidas	5.836.808	7.608.255	13.445.063
Metalúrgico	27.543.072	96.254.467	123.797.539
Mecânico	44.265.557	43.262.431	87.527.988
Madeireiro	464	2.234	2.699
Papel e papelão	1.133.576	4.114.959	5.248.534
Couros e similares	667	6.178	6.845
Químico	40.104.907	321.245.614	361.350.521
Material de limpeza e velas	0	0	0
Vestuário e calçados	78.811	157.910	236.721
Produtos Alimentícios	678.240	5.368.428	6.046.668
Editorial e gráfico	221.487	930.123	1.151.610
Têxtil	84	1.060.846	1.060.930
Mineral não metálico	756.181	1.976.050	2.732.231
Mobiliário	586.062	670.251	1.256.312
Beneficiamento de borracha	71.729	5.820.577	5.892.306
Ótico	1.290.036	11.812.777	13.102.813
Brinquedos	2.305.388	16.868.639	19.174.027
Isqueiros, canetas e barbeadores descartáveis	39.747.777	18.960.704	58.708.481
Naval	66.042	631.146	697.188
DIVERSOS	46.187	44.207	90.395
TOTAIS	308.967.849	2.069.218.520	2.378.186.369

OBS.: Tributação efetivada sobre os valores faturados na saída dos produtos.

(*) Inclusive bens de informática.

Fonte: CGPRO/SAP

SETOR INDUSTRIAIS
MOVIMENTAÇÃO DO ICMS DO POLO INDUSTRIAL DE MANAUS - 2020

(Valores em US\$ 1,00)

SUBSETORES	ICMS Recolhido	ICMS Restituído	ICMS Devido
Eletroeletrônico(*)	57.721.890	874.254.512	931.976.402
Relojoeiro	5.836.072	7.122.250	12.958.321
Duas rodas	30.905.430	95.119.992	126.025.422
Termoplástico	11.511.254	93.539.999	105.051.252
Bebidas	4.988.502	6.354.039	11.342.541
Metalúrgico	25.656.384	94.608.489	120.264.872
Mecânico	51.635.721	90.814.724	142.450.445
Madeireiro	26.829	3.955	30.784
Papel e papelão	959.464	3.496.893	4.456.357
Couros e similares	54.356	144.870	199.226
Químico	31.229.255	250.429.636	281.658.892
Material de limpeza e velas	45	9.287	9.332
Vestuário e calçados	93.776	176.654	270.431
Produtos Alimentícios	978.705	10.085.139	11.063.845
Editorial e gráfico	192.360	681.383	873.743
Têxtil	3.178	780.178	783.356
Mineral não metálico	362.125	1.267.824	1.629.950
Mobiliário	644.875	834.774	1.479.649
Beneficiamento de borracha	17.904	3.200.435	3.218.339
Ótico	975.316	8.896.388	9.871.704
Brinquedos	141.543	22.168.529	22.310.072
Isqueiros, canetas e barbeadores descartáveis	25.891.421	9.213.908	35.105.329
Naval	113.993	9.812.388	9.926.381
DIVERSOS	2.568	139	2.707
TOTAIS	249.942.966	1.583.016.385	1.832.959.352

OBS.: Tributação efetivada sobre os valores faturados na saída dos produtos.

(*) Inclusive bens de informática.

Fonte: CGPRO/SAP

SETOR INDUSTRIAIS
MOVIMENTAÇÃO DO ICMS DO POLO INDUSTRIAL DE MANAUS - 2021

(Valores em US\$ 1,00)

SUBSETORES	ICMS Recolhido	ICMS Restituído	ICMS Devido
Eletroeletrônico(*)	59.620.465	1.362.123.368	1.421.743.833
Relojoeiro	405.982	19.167.455	19.573.437
Duas rodas	43.405.202	131.422.596	174.827.798
Termoplástico	20.114.835	172.621.860	192.736.695
Bebidas	4.896.290	6.751.539	11.647.830
Metalúrgico	34.005.328	109.711.949	143.717.277
Mecânico	26.111.822	64.446.367	90.558.189
Madeireiro	9.368	24.973	34.340
Papel e papelão	866.420	4.885.797	5.752.218
Couros e similares	62.596	438.091	500.687
Químico	34.734.492	328.262.504	362.996.996
Material de limpeza e velas	42	201.500	201.543
Vestuário e calçados	69.387	139.447	208.834
Produtos Alimentícios	1.209.803	11.766.789	12.976.592
Editorial e gráfico	724.590	912.788	1.637.378
Têxtil	1.513	811.472	812.985
Mineral não metálico	666.138	2.564.734	3.230.872
Mobiliário	512.615	630.153	1.142.768
Beneficiamento de borracha	40.242	148.670	188.912
Ótico	970.077	9.628.442	10.598.518
Brinquedos	12.184	53.274.886	53.287.070
Isqueiros, canetas e barbeadores descartáveis	22.722.369	7.709.106	30.431.475
Naval	95.478	608.532	704.010
DIVERSOS	215	485	701
TOTAIS	251.257.453	2.288.253.503	2.539.510.958

OBS.: Tributação efetivada sobre os valores faturados na saída dos produtos.

(*) Inclusive bens de informática.

Fonte: CGPRO/SAP

SETOR INDUSTRIAIS
MOVIMENTAÇÃO DO ICMS DO POLO INDUSTRIAL DE MANAUS - 2022

(Valores em US\$ 1,00)

SUBSETORES	ICMS Recolhido	ICMS Restituído	ICMS Devido
Eletr eletrônico(*)	65.227.774	1.177.541.833	1.242.769.607
Relojoeiro	599.681	27.010.543	27.610.224
Duas rodas	67.916.412	171.764.429	239.680.840
Termoplástico	23.412.514	183.175.371	206.587.886
Bebidas	6.666.907	9.223.701	15.890.607
Metalúrgico	35.832.837	120.847.023	156.679.861
Mecânico	36.081.472	241.982.228	278.063.700
Madeireiro	18.407	7.345	25.752
Papel e papelão	1.121.925	5.350.985	6.472.910
Couros e similares	0	367.771	367.771
Químico	40.262.978	348.439.656	388.702.634
Material de limpeza e velas	118	243.865	243.984
Vestuário e calçados	147.279	309.697	456.977
Produtos Alimentícios	1.442.233	13.616.147	15.058.380
Editorial e gráfico	273.794	1.470.668	1.744.462
Têxtil	2.983	891.944	894.927
Mineral não metálico	2.976.534	3.202.905	6.179.439
Mobiliário	888.407	1.386.548	2.274.955
Beneficiamento de borracha	34.739	292.508	327.247
Ótico	1.643.566	14.968.912	16.612.478
Brinquedos	166.128	62.026.076	62.192.203
Isqueiros, canetas e barbeadores descartáveis	22.451.482	7.108.723	29.560.205
Naval	100.821	720.111	820.932
DIVERSOS	19.800	53.338	73.139
TOTAIS	307.288.791	2.392.002.327	2.699.291.120

OBS.: Tributação efetivada sobre os valores faturados na saída dos produtos.

(*) Inclusive bens de informática.

Fonte: CGPRO/SAP

SETOR INDUSTRIAIS
MOVIMENTAÇÃO DO ICMS DO POLO INDUSTRIAL DE MANAUS - 2023()**

(Valores em US\$ 1,00)

SUBSETORES	ICMS Recolhido	ICMS Restituído	ICMS Devido
Eletroeletrônico(*)	58.321.837	1.083.407.280	1.141.729.117
Relojoeiro	70.942	26.114.433	26.185.375
Duas rodas	81.658.052	210.576.223	292.234.275
Termoplástico	23.931.094	180.497.818	204.428.913
Bebidas	8.109.402	10.498.162	18.607.564
Metalúrgico	49.549.306	124.649.011	174.198.316
Mecânico	51.625.978	475.019.685	526.645.663
Madeireiro	97.494	0	97.494
Papel e papelão	1.140.909	5.285.442	6.426.351
Couros e similares	5.556	470.649	476.205
Químico	37.551.605	307.330.088	344.881.694
Material de limpeza e velas	0	260.993	260.993
Vestuário e calçados	186.082	419.193	605.275
Produtos Alimentícios	1.601.208	10.573.394	12.174.602
Editorial e gráfico	269.641	1.237.412	1.507.054
Têxtil	2.282	780.825	783.107
Mineral não metálico	3.613.042	2.148.390	5.761.432
Mobiliário	1.186.947	1.225.686	2.412.633
Beneficiamento de borracha	64.157	528.568	592.726
Ótico	1.328.049	12.293.075	13.621.124
Brinquedos	170.785	12.548.264	12.719.050
Isqueiros, canetas e barbeadores descartáveis	11.470.322	8.247.153	19.717.475
Naval	97.775	546.454	644.229
DIVERSOS	43.849	82.027	125.876
TOTAIS	332.096.314	2.474.740.225	2.806.836.543

OBS.: Tributação efetivada sobre os valores faturados na saída dos produtos.

(*) Inclusive bens de informática.

(**) Dados parciais.

Fonte: CGPRO/SAP